"Η Δημοσίευση είναι η Ψυχή της Δικαιοσύνης" = "Όλα στο Φως!"

Το παρόν δημοσίευμα αποτελεί αναπόσπαστο μέρος του οικείου κεφαλαίου αλληλένδετων άρθρων και σχετικών 3000 περίπου σελίδων! Μόλις στέλνετε στους φίλους σας με SMS: "karate.gr", αμέσως ανοίγουν το karate.gr και διαβάζουν το τελευταίο άρθρο του!!!

Ο Πρωθυπουυργός της χώρας έχει την ευθύνη της επιλογής των Υπουργών του και φυσικά όταν αυτοί αποτυγχάνουν στο επίπεδο των επιπτώσεων των αποφάσεών τους στον Ελληνικό Λαό, τότε φέρει και την ευθύνη των αποτυχιών τους, αν δεν τους επιβλέπει και δεν τους αντικαθιστά!

Από την Απάτη της Εξουσίας μέχρι τα σαβουρο-Ντάν/ΕΛΟΚ! Ψεύτες-Υποκριτές-Ανίκανοι ΕΛΟΚ και Οίκος της Μεγάλης Ανοχής! Πανευρωπαϊκοί της WKF στην Τιφλίδα της Γεωργίας! Η Σχολή των Άχρηστων Προπονητών Β΄... Διαλογής!!!!

ΜΕΡΟΣ Α΄, ΜΕΡΟΣ Β΄

Η Ελληνική Ομοσπονδία Καράτε από το 1995 και ο "Οίκος της Μεγάλης Ανοχής" (ΓΓΑ !!!) οδεύουν σε βάθος χρόνου σφιχταγκαλιασμένοι στην κατηφόρα των παρανομιών τους, αλλά και των αποτυχιών τους!

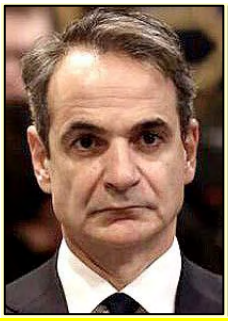

Υπουργός Παιδείας: Κυριάκος Πιερρακάκης

Υποθάλπει τους απατεώνες της ΕΛΟΚ ο Βρούτσης

Υποθάλπει τους απατεώνες της ΕΛΟΚ ο Μαυρωτάς

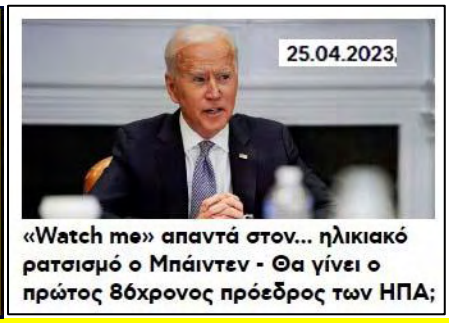

«Watch me» απαντά στον... ηλικιακό ρατσισμό ο Μπάιντεν - Θα γίνει ο πρώτος 86χρονος πρόεδρος των ΗΠΑ;

Σας στιγματίζει η Ντροπή και ο Βιασμός του Συντάγματος της Ελλάδας: Άρθρο 22, Παράγραφος 7 του Αθλητικού Νόμου.

"Δεν επιτρέπεται να εκλεγεί πρόεδρος του Διοικητικού Συμβουλίου αθλητικής ομοσπονδίας όποιος έχει συμπληρώσει τρεις (3) συνολικά πλήρεις ή μερικές θητείες στο αξίωμα αυτό. Δεν επιτρέπεται να εκλεγεί αντιπρόεδρος, γραμματέας ή ταμίας του Διοικητικού Συμβουλίου αθλητικής ομοσπονδίας όποιος έχει εκλεγεί σε οποιοδήποτε από τα αξιώματα αυτά δύο (2) συνεχόμενες φορές για πλήρη ή μερική θητεία. Πρόσωπο που έχει υπηρετήσει επί δύο (2) συνεχόμενες θητείες σε οποιοδήποτε από τα αξιώματα του προηγούμενου εδαφίου, δύναται να επανεκλεγεί σε τέτοια θέση εφόσον μεσολαβήσει χρονική περίοδος δύο (2) ετών. Μετά τη συμπλήρωση του εβδομηκοστού (70ού) έτους της ηλικίας του ουδείς δύναται να εκλεγεί σε οποιαδήποτε θέση του Διοικητικού Συμβουλίου αθλητικής ομοσπονδίας, δύναται, όμως, να αναλάβει άλλες αρμοδιότητες σε

μη αιρετές θέσεις στις οποίες τοποθετείται με απόφαση του Διοικητικού Συμβουλίου της. Οι ρυθμίσεις της παρούσας ισχύουν και για τις αθλητικές ομοσπονδίες ατόμων με αναπηρία. Υποψηφιότητα που υποβάλλεται κατά παράβαση της παρούσας είναι αυτοδικαίως άκυρη."

Γιατί δεν ισχύουν τα ίδια και για τους Βουλευτές, που διοικούν το Έθνος? Ζούμε σε μια Φασιστική Δημοκρατία! Με το ίδιο σκεπτικό, η ψηφοθηρία για την Εξουσία μας οδηγεί σήμερα και στους γάμους των ομοφύλων!!!

Σε πόσο διεφθαρμένη χώρα ζούμε κύριε Πρωθυπουργέ υπό τη δική σας Πρωθυπουργία???

Κλικ για το δυστύχημα της σύγκρουσης των τρένων στα Τέμπη το 2023!
https://www.change.org/p/τραγωδια-τεμπη-2023

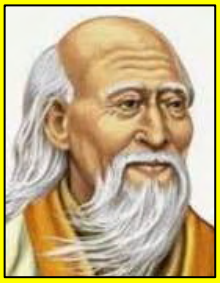

Copyright © 1945-2045: Θύμιος Περσίδης, Κυνηγός Απατεώνων από Χόμπι!
Εκ των Ιδρυτών της ΕΛΟΚ, τέως Γεν. Γραμματέας, Πρόεδρος και Επίτ. Πρόεδρος!
Πρόεδρος της Πανελλήνιας Ομοσπονδίας Παραδοσιακού Καράτε!!!
Εγκληματολόγος πάσης φύσεως αθλητικών εγκλημάτων των ΕΛΟΚ και ΓΓΑ!!!
Φόβος και τρόμος των παντός επιπέδου και ιδιότητας αθλητικών λαμόγιων!!!
Εντοπιστής μίζας, λαμογιάς και παρανομιών των διοικούντων την ΕΛΟΚ και την ΓΓΑ!!!

Από την 1/3/2023 καταγγέλθηκαν αναδρομικά από την 29/5/2021 όλες οι παρανομίες του Διοικητικού Συμβουλίου της ΕΛΟΚ σε όλες τις αρμόδιες υπηρεσίες με emails, ώστε να μην λένε ότι δεν ξέρουν! Οι καταγγελίες θα επαναληφθούν μετά την ανάληψη των υπουργείων από τη νέα κυβέρνηση!

DONATIONS →

ΧΟΡΗΓΙΕΣ ΚΑΡΑΤΕ

Με κατεβασμένο το παρόν pdf στον υπολογιστή σας και συνδεδεμένοι στο ίντερνετ μπορείτε να ανοίγετε όλα τα ΕΚΤΟΣ του pdf Links, που περιέχει, με δεξί κλικ και "Open Weblink in Browser"!

Από 30/1/1995 - Η ΠΟΠΚ είναι η αποκλειστικά αρμόδια και υπεύθυνη για τα παραδοσιακά στιλ καράτε στην Ελλάδα με τελεσίδικες και αμετάκλητες αποφάσεις Δικαστηρίων:
1996 - Απόφαση Πρωτοδικείου ΠΟΠΚ - ΕΛΟΚ!
2000 - Απόφαση Εφετείου ΠΟΠΚ - ΕΛΟΚ!
2003 - Απόφαση Αρείου Πάγου ΠΟΠΚ - ΕΛΟΚ!

Όλα τα διπλώματα Νταν στα παραδοσιακά στιλ στην Ελλάδα είναι άκυρα αν δεν έχουν πιστοποιηθεί ή απονεμηθεί από την ΠΟΠΚ! Διαβάστε τα επόμενα τέσσερα άρθρα!
NEW **18/3/20-Η ΠΟΠΚ είναι η μόνη αρμόδια και υπεύθυνη για την πιστοποίηση, απονομή και κατάταξη Νταν Σότο-ριου, Γουάντο-ριου, Σίτο-ριου, Γκότζου-ριου.**

NEW 28/3/20-Η κατάσταση στο καράτε σήμερα! Πώς γίνονται οι νόμιμες πιστοποιήσεις Νταν από την ΠΟΠΚ!

NEW 1/2/22-Αναγνώριση Διπλωμάτων Νταν Παραδοσιακού Καράτε από την ΠΟΠΚ!

NEW 12/6/22-Οι Απατεώνες ... Φαραώ του Καράτε και οι Πυραμίδες των Ψευτο-Ντάν!

NEW 30/8/23-Διπλώματα ... Νοητικής Υστέρησης τα σαβουρο-Ντάν/ΕΛΟΚ με αμαρτωλές εισπράξεις και παράνομες αποδείξεις! Υποθάλπει τους αθλητικούς εγκληματίες ο Γιάννης Βρούτσης στην εκτός Σκοπού ΕΛΟΚ! ΜΕΡΟΣ Β. ΝΕΟ

Ταυτόχρονα η "ΠΩΛΗΣΗ ΝΤΑΝ" από την ΕΛΟΚ σε αθλητές και προπονητές ΑΠΟΤΕΛΕΙ ΕΜΠΟΡΙΚΗ ΠΡΑΞΗ ΠΩΛΗΣΗΣ ΠΡΟΪΟΝΤΩΝ, πράγμα που οδηγεί την ΕΛΟΚ απαρέγκλητα σε καθεστώς υπαγωγής σε ΦΠΑ και επομένως σε πολυετή παράβαση φορολογικών νόμων και επιβολή υπέρογκων προστίμων, τα οποία θα πληρώσουν τα μέλη των Διοικητικών της Συμβουλίων!!!

Παράλληλα, η νομιμοποίηση αυτών των εσόδων ως νομίμων εσόδων της ΕΛΟΚ, ενώ είναι απόλυτα παράνομα, αποτελεί το λεγόμενο "ξέπλυμα βρώμικου χρήματος" με ενόχους όλα τα ΔΣ της ΕΛΟΚ!

Τα βιογραφικά Εκπαιδευτών και Διοικητικών του Καράτε!

Αν κατεβάσετε τον ανωτέρω τόμο σε pdf στον υπολογιστή σας (35 MB σε 346 σελίδες), τότε συνδεδεμένοι στο διαδίκτυο θα μπορείτε να ανοίγετε κάθε εσωτερικό Link τού pdf!

(2η εικόνα) MAKIWARA

Ε ν ό τ η τ ε ς (με κλικ)

Α - Από τον βιασμό του Συντάγματος της Ελλάδας στα σαβουρο-Ντάν της Ελληνικής Ομοσπονδίας Καράτε! Το Αθλητικό Έγκλημα σε όλο του το Μεγαλείο!!!.....4

Β - 9-11/2/2024 - Οι Πανευρωπαϊκοί στην Τιφλίδα της Γεωργίας, η παταγώδης αποτυχία και οι απάτες της ΕΛΟΚ!..... 16

Γ - Η Οδύσσεια της Σχολής των Άχρηστων Προπονητών Β΄... Διαλογής των ΕΛΟΚ και ΓΓΑ!!! 24

Δ - 21/2/2024 - Επονείδιστος Εκβιασμός των Τριών Μαφιόζων προς τους συλλόγους η τελευταίας στιγμής γνωστοποίηση όλων των σοβαρότατων Θεμάτων του τελευταίου Πρακτικού του ΔΣ! ΜΕΡΟΣ Β΄

Ε - 21/2/2024 - Η παράνομη Πρόσκληση και το παράνομο Πρακτικό της ΓΣ/ΕΛΟΚ με ανάρτηση στη ΔΙΑΥΓΕΙΑ ... πότε άραγε! ΜΕΡΟΣ Β΄

Ζ - Έτος εκλογών στην ΕΛΟΚ το 2024 και ακονίζει τα νύχια του ο Κλακαδόρος Δικολάβος Σπύρος Δρακόπουλος ξύνοντας τη ράχη του ... στη γκλίτσα του Τσοπάνη! Νέα Προσθήκη!..... 31

Α - Από τον βιασμό του Συντάγματος της Ελλάδας μέσω του Αθλητικού Κουρελονόμου στα σαβουρο-Ντάν της Ελληνικής Ομοσπονδίας Καράτε! (Ενότητες)

Το Αθλητικό Έγκλημα σε όλο του το Μεγαλείο!!!

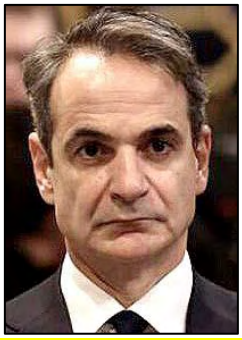

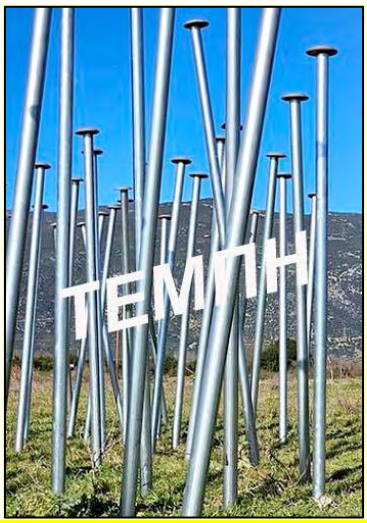

Σε πόσο διεφθαρμένη χώρα ζούμε κύριε Πρωθυπουργέ υπό τη δική σας Πρωθυπουργία???

Η Πυραμίδα της Κυβερνητικής Εξουσίας, αφού ...

Υπουργός Παιδείας: Κυριάκος Πιερρακάκης

Υποθάλπει τους απατεώνες της ΕΛΟΚ ο Βρούτσης

Υποθάλπει τους απατεώνες της ΕΛΟΚ ο Μαυρωτάς

... η Γενική Γραμματεία Αθλητισμού υπάγεται πλέον στο Υπουργείο Παιδείας, και ενώ ...

... η ΓΓΑ με μίγμα βούλησης και ανικανότητας υποθάλπει επί τρεισήμισι χρόνια τους Αθλητικούς Εγκληματίες της ΕΛΟΚ, όπου ...

Θεόδωρος Σιετής Πρόεδρος

Κώστας Μητρόπουλος Γενικός Γραμματέας

Θανάσης Φυλακτός Ταμίας

... την ΕΛΟΚ εκμεταλλεύονται επί τρεισήμισι χρόνια οι ανωτέρω Τρεις Μαφιόζοι Κουκουλοφόροι: Σιετής-Μητρόπουλος-Φυλακτός, αποκρύπτοντας τις Αποφάσεις του Διοικητικού Συμβουλίου από τα Πρακτικά του, τους ετήσιους και ενδιάμεσους διοικητικούς και οικονομικούς ελέγχους της ομοσπονδίας καθώς και κάθε πράξη ελέγχου διοίκησης, οικονομίας, τεχνικής και αγωνιστικής εξέλιξης της ΕΛΟΚ ...

... ασκούν ως Συμμορία πλέον ακόμα και με τρομοκρατία μηνύσεων και αγωγών κατά κάθε καταγγέλλοντος με δικηγόρο τον ίδιο τον Νομικό Σύμβουλο της Ομοσπονδίας, που πληρώνεται από τα λεφτά των σωματείων, προσβλέποντας στην επανεκλογή των ίδιων αθλητικών εγκληματιών στη διοίκηση της επόμενης τετραετίας με την ... ορχήστρα του μαέστρου των πολλών προφίλ γνωστού δικολάβου-κλακαδόρου ...

... με αυτουργούς την Εγκληματική Οργάνωση με Δομή και Ιεραρχία για Ξέπλυμα Βρώμικου Χρήματος, που συνιστά το παράνομο ΔΣ/ΕΛΟΚ με τους Τρεις Μαφιόζους και τους Αχυρανθρώπους τους!!!

Κατά πρώτον υπενθυμίζουμε τον Κανονισμό Απονομής Βαθμών Τεχνικής Καταλληλότητας Dan και Kyu της ΕΛΟΚ! (με κλικ εδώ) και θυμίζουμε ότι η ΕΛΟΚ από την ίδρυσή της είχε αλλάξει 6-7 Κανονισμούς Νταν, αλλά δεν είχε ΠΟΤΕ (ούτε και σήμερα έχει!) εγκεκριμένο από τη ΓΓΑ Κανονισμό Απονομής Νταν παρά μόνο έναν το 2017 εγκεκριμένο από τον ηλίθιο ΓΓΑ Ιούλιο Συνοδικό του ΣΥΡΙΖΑ, ενώ τον πρόσφατο του Ιουλίου 2021 τής τον επέστρεψε η ΓΓΑ αρνούμενη να τον εγκρίνει και επί πλέον αυτού οι Σχολές πλέον Προπονητών της ΓΓΑ υλοποιούνται ΧΩΡΙΣ ΚΑΜΙΑ προϋπόθεση για Νταν από την ΕΛΟΚ για τους υποψηφίους! Αυτά σημαίνουν ότι ακόμα και οι αιωνίως κοιμισμένοι της ΓΓΑ έχουν πλέον καταλάβει τις απάτες της ΕΛΟΚ εις βάρος των αθλητών και όμως δεν επεμβαίνουν για να τις σταματήσουν! Τόσο άχρηστοι είναι!

Κατά δεύτερον υπενθυμίζουμε τα εκτεταμένα άρθρα μας και τις διασυνδέσεις τους (Links) με τα επιχειρήματά μας, που αποδεικνύουν ότι η ΕΛΟΚ ΔΕΝ ΕΧΕΙ ΝΤΑΝ παρά μόνο εξαπατά βάναυσα τους αθλητές της και τους γονείς τους, με τίτλους:

31/8/2023 - Διπλώματα Νοητικής Υστέρησης τα σαβουρο-Ντάν/ΕΛΟΚ, με αμαρτωλές εισπράξεις και παράνομες αποδείξεις! Υποθάλπει τους αθλητικούς εγκληματίες ο Γιάννης Βρούτσης στην εκτός Σκοπού ΕΛΟΚ!

31/12/2023 - Μια πολυετής και εκτεταμένη απάτη: Οι Προδότες των Παραδοσιακών Στιλ, οι Αεριτζήδες του Καράτε και τα σαβουρο-Ντάν-Μαϊμού για τα σκουπίδια!!!

Στη συνέχεια δίνουμε τους ... "επιτυχόντες" στα "πληρωμένα" Νταν μηδενικής αξίας χωρίς εξετάσεις από την "εισπρακτική πατέντα της ΕΛΟΚ" Ειδική Επιτροπή της ΕΛΟΚ τον Ιούλιο του 2021,

http://www.karate.gr/14elok/144210831.htm

14/7/2021 - Τελικός κατάλογος απονομής βαθμών DAN από την Επιτροπή Ειδικού Σκοπού ΕΛΟΚ – 142 + 46 = 188 Επιτυχόντες – Συγχαρητήρια!

ΕΠΩΝΥΜΟ	ΟΝΟΜΑ	DAN
ΓΚΑΖΙ	ΜΟΧΑΜΑΝ ΚΕΙΒΑΝ	7
ΚΑΖΑΚΕΑΣ	ΔΗΜΗΤΡΙΟΣ	7
ΚΟΣΜΙΔΗΣ	ΓΕΩΡΓΙΟΣ	7
ΛΑΖΑΡΙΔΗΣ	ΓΕΩΡΓΙΟΣ	7
ΛΙΒΑΝΟΣ	ΠΑΝΑΓΙΩΤΗΣ	7
ΠΑΝΟΥΣΟΠΟΥΛΟΣ	ΑΝΑΣΤΑΣΙΟΣ	7
ΣΤΑΘΟΠΟΥΛΟΣ	ΠΑΝΑΓΙΩΤΗΣ	7
ΣΤΑΥΡΙΑΝΙΔΗΣ	ΣΤΑΥΡΟΣ	7
ΣΤΥΛΙΑΝΟΠΟΥΛΟΣ	ΙΩΑΝΝΗΣ	7
ΧΑΤΖΗΛΙΑΔΗΣ	ΜΑΞΙΜΟΣ	7
ΑΘΑΝΑΣΟΠΟΥΛΟΣ	ΘΕΟΔΩΡΟΣ	6
ΓΕΩΡΓΙΑΔΗΣ	ΜΑΡΚΟΣ	6
ΓΙΔΑΚΟΣ	ΓΕΩΡΓΙΟΣ	6
ΓΚΟΛΙΑΣ	ΓΕΡΑΣΙΜΟΣ	6
ΔΑΦΝΗΣ-ΠΙΠΙΝΗΣ	ΝΕΚΤΑΡΙΟΣ	6
ΕΥΘΥΜΙΑΔΗΣ	ΧΑΡΑΜΜΠΟΣ	6
ΚΑΡΑΙΣΚΑΚΗΣ	ΑΓΓΕΛΟΣ	6
ΚΑΡΑΙΣΚΑΚΗΣ	ΝΙΚΟΛΑΟΣ	6
ΚΑΤΣΟΥΡΑΣ	ΤΙΜΟΛΕΩΝ	6
ΚΟΥΦΟΣ	ΑΓΓΕΛΟΣ	6
ΛΑΜΠΙΡΗ	ΕΛΕΝΗ	6
ΜΑΝΩΛΑΚΗΣ	ΠΕΤΡΟΣ	6
ΜΑΣΤΡΑΠΠΑΣ	ΣΑΒΒΑΣ	6
ΜΠΕΣΣΗΣ	ΒΑΣΙΛΕΙΟΣ	6
ΝΙΚΟΛΟΥΔΗΣ	ΕΥΣΤΡΑΤΙΟΣ	6
ΞΗΡΟΣ	ΑΝΤΩΝΙΟΣ	6
ΠΑΝΕΤΣΙΔΗΣ	ΝΙΚΟΛΑΟΣ	6
ΠΑΠΑΔΟΠΟΥΛΟΣ	ΚΩΝ/ΝΟΣ	6
ΠΑΡΑΣΤΑΤΙΔΗΣ	ΙΩΑΝΝΗΣ	6
ΣΙΓΑΛΑΣ	ΓΕΩΡΓΙΟΣ	6
ΣΟΥΛΤΑΤΟΣ	ΓΕΩΡΓΙΟΣ	6
ΣΤΑΥΡΟΠΙΕΡΡΑΚΟΣ	ΠΕΤΡΟΣ	6
ΣΤΑΥΡΟΠΟΥΛΟΣ	ΠΑΝΑΓΙΩΤΗΣ	6
ΣΤΕΦΑΝΟΥ	ΙΩΑΝΝΗΣ	6
ΤΖΟΜΠΑΝΑΚΗΣ	ΙΩΑΝΝΗΣ	6
ΤΣΑΚΑΤΑΝΗΣ	ΔΗΜΗΤΡΙΟΣ	6
ΤΣΑΤΣΟΣ	ΑΧΙΛΛΕΑΣ	6
ΧΑΣΙΩΤΟΥ	ΕΙΡΗΝΗ	6

ΑΘΑΝΑΣΟΣ	ΕΥΑΓΓΕΛΟΣ	5
ΑΛΕΞΟΠΟΥΛΟΣ	ΝΙΚΟΛΑΟΣ	5
ΑΝΑΣΤΑΣΙΑΔΗΣ	ΔΗΜΗΤΡΗΣ	5
ΑΝΔΡΕΣΑΚΗΣ	ΠΑΝΑΓΙΩΤΗΣ	5
ΑΝΤΩΝΙΑΔΟΥ	ΕΥΘΑΛΙΑ	5
ΑΡΣΕΝΙΑΔΗΣ	ΔΗΜΗΤΡΙΟΣ	5
ΑΡΣΕΝΙΑΔΗΣ	ΚΥΡΙΑΚΟΣ	5
ΒΑΡΕΛΗΣ	ΑΡΙΣΤΕΙΔΗΣ	5
ΒΟΥΖΕΚΗΣ	ΠΑΝΑΓΙΩΤΗΣ	5
ΓΙΑΝΝΙΤΣΑΚΗΣ	ΓΡΗΓΟΡΗΣ	5
ΓΙΑΠΙΤΖΑΚΗΣ	ΖΑΧΑΡΙΑΣ	5
ΓΚΑΤΖΙΑ	ΟΛΓΑ-ΕΛΕΝΗ	5
ΓΚΟΡΓΚΑΣ	ΑΓΓΕΛΟΣ	5
ΓΡΗΓΟΡΕΛΗΣ	ΑΠΟΣΤΟΛΟΣ	5
ΔΕΛΗΓΙΑΝΝΗΣ	ΝΙΚΟΛΑΟΣ	5
ΔΕΡΒΙΣΗΣ	ΘΩΜΑΣ	5
ΔΗΜΟΥ	ΕΥΑΓΓΕΛΟΣ	5
ΔΟΥΚΛΙΑ	ΣΤΕΦΑΝΙΑ	5
ΔΟΥΜΠΟΣ	ΓΕΩΡΓΙΟΣ	5
ΖΑΓΓΑΝΑΣ	ΝΙΚΟΛΑΟΣ	5
ΖΑΓΓΕΛΙΔΗΣ	ΓΕΩΡΓΙΟΣ	5
ΖΑΜΠΛΑΚΟΣ	ΒΑΣΙΛΕΙΟΣ	5
ΚΑΚΟΤΑΡΙΤΗΣ	ΑΝΔΡΕΑΣ	5
ΚΑΛΟΓΕΡΑ	ΒΑΣΙΛΙΚΗ	5
ΚΑΠΕΛΛΟΣ	ΔΗΜΗΤΡΙΟΣ	5
ΚΑΡΑΒΙΝΟΣ	ΕΥΘΥΜΙΟΣ	5
ΚΑΡΑΓΕΩΡΓΟΣ	ΧΡΗΣΤΟΣ	5
ΚΑΡΑΘΑΝΑΣΗΣ	ΧΡΙΣΤΟΔΟΥΛΟΣ	5
ΚΑΡΑΜΗΤΣΟΥ	ΜΑΡΙΑ	5
ΚΑΡΑΝΤΑΝΑΣ	ΑΝΑΣΤΑΣΙΟΣ	5
ΚΑΡΒΟΥΝΗΣ	ΓΕΩΡΓΙΟΣ	5
ΚΑΡΛΑΤΗΡΑΣ	ΚΩΝΣΤΑΝΤΙΝΟΣ	5
ΚΑΤΡΟΥΛΗΣ	ΒΑΣΙΛΕΙΟΣ	5
ΚΕΒΙΔΗΣ	ΓΕΩΡΓΙΟΣ	5
ΚΕΡΑΣΙΔΟΥ	ΜΑΡΙΑ	5
ΚΟΡΟΜΠΙΛΗΣ	ΓΕΩΡΓΙΟΣ	5
ΚΟΥΤΡΟΥΜΠΑΣ	ΧΡΗΣΤΟΣ	5
ΚΡΕΒΕΤΖΑΚΗΣ	ΠΑΥΛΟΣ	5
ΛΙΟΝΤΗ	ΙΟΥΛΙΑ	5
ΛΙΟΥΛΙΟΣ	ΔΗΜΗΤΡΙΟΣ	5

http://www.karate.gr/14elok/144210831.htm

ΜΕΛΕΤΣΗΣ	ΔΗΜΗΤΡΙΟΣ	5
ΜΕΡΜΥΓΚΟΥΣΗΣ	ΚΩΝΣΤΑΝΤΙΝΟΣ	5
ΜΟΥΡΟΥΤΣΟΣ	ΚΩΣΤΑΣ	5
ΜΠΟΚΑΣ	ΔΗΜΗΤΡΙΟΣ	5
ΝΙΚΟΛΑΪΔΗΣ	ΕΥΑΓΓΕΛΟΣ	5
ΝΙΚΟΛΑΪΔΟΥ	ΠΗΝΕΛΟΠΗ	5
ΞΑΝΘΟΠΟΥΛΟΣ	ΙΩΣΗΦ	5
ΞΑΝΘΟΠΟΥΛΟΣ	ΧΡΗΣΤΟΣ	5
ΠΑΠΑΘΑΝΑΣΙΟΥ	ΧΡΗΣΤΟΣ	5
ΠΕΡΔΙΚΟΜΑΤΗΣ	ΚΩΝΣΤΑΝΤΙΝΟΣ	5
ΠΡΙΝΤΕΖΗΣ	ΜΑΡΚΟΣ	5
ΡΙΖΟΣ	ΜΕΞΑΝΔΡΟΣ	5
ΣΙΔΗΡΟΠΟΥΛΟΣ	ΙΩΑΝΝΗΣ-ΡΩΜΑΝΟΣ	5
ΣΟΥΜΠΑΣΑΚΗ	ΜΑΡΙΑ-ΖΑΜΠΙΑ	5
ΣΤΕΦΑΝΙΔΗΣ	ΣΑΒΒΑΣ	5
ΣΤΡΟΥΜΠΟΥΛΗΣ	ΑΝΑΣΤΑΣΙΟΣ	5
ΤΑΝΟΥΡΗΣ	ΕΥΣΤΑΘΙΟΣ	5
ΤΑΣΙΟΣ	ΓΕΩΡΓΙΟΣ	5
ΤΖΑΦΕΡΟΣ	ΙΩΑΝΝΗΣ	5
ΤΣΑΚΜΑΚΙΔΟΥ	ΟΛΓΑ-ΕΛΕΝΗ	5
ΤΣΙΛΙΓΓΕΡΙΔΟΥ	ΜΑΡΙΑ	5
ΤΣΙΡΙΓΓΑΚΗ	ΓΕΩΡΓΙΑ	5
ΤΣΙΡΙΓΓΑΚΗΣ	ΚΩΝΣΤΑΝΤΙΝΟΣ	5
ΤΣΙΤΣΙΓΚΡΩΝΗΣ	ΒΑΣΙΛΕΙΟΣ	5
ΦΟΥΡΛΗΣ	ΑΠΟΣΤΟΛΟΣ	5
ΧΟΥΡΔΑΚΗ	ΑΝΝΑ	5
ΧΡΙΣΤΟΔΟΥΛΟΥ	ΕΛΠΙΔΑ	5
ΧΡΥΣΙΚΟΠΟΥΛΟΣ	ΚΩΣΤΑΣ	5
ΧΡΥΣΟΥΛΑΚΗΣ	ΙΩΑΝΝΗΣ	5
ΑΣΗΜΑΚΟΠΟΥΛΟΥ	ΠΑΝΑΓΙΩΤΑ	4
ΑΦΕΝΤΟΥΛΗΣ	ΝΙΚΟΛΑΟΣ	4
ΒΑΤΙΑΝΟΣ	ΓΕΩΡΓΙΟΣ	4
ΒΟΥΡΑΚΗ	ΜΑΡΙΑ	4
ΓΕΡΟΝΤΙΔΗΣ	ΑΘΑΝΑΣΙΟΣ	4
ΕΥΑΓΓΕΛΟΥ	ΙΩΑΝΝΗΣ	4
ΗΛΙΑΚΗΣ	ΜΙΧΑΗΛ	4
ΙΑΤΡΙΔΗΣ	ΧΑΡΙΛΑΟΣ	4
ΚΑΤΣΑΡΑΣ	ΝΙΚΟΛΑΟΣ	4
ΚΑΤΣΙΑΒΑΡΑΣ	ΕΥΡΙΠΙΔΗΣ	4
ΚΑΤΣΙΜΠΡΗΣ	ΝΙΚΟΛΑΟΣ	4
ΚΙΤΣΟΣ	ΑΝΤΩΝΙΟΣ	4
ΚΟΤΤΑΣ	ΕΥΡΙΒΙΑΔΗΣ-ΠΑΝΑΓΙΩΤΗΣ	4
ΚΟΥΤΕΝΤΑΚΗΣ	ΔΗΜΗΤΡΙΟΣ	4
ΚΟΥΤΣΟΥΚΟΣ	ΚΩΝΣΤΑΝΤΙΝΟΣ	4
ΚΡΕΜΜΥΔΑΣ	ΔΙΑΜΑΝΤΗΣ	4
ΚΡΟΥΣΤΑΛΟΥΔΗ	ΑΓΓΕΛΙΚΗ	4
ΛΕΚΑΚΟΣ	ΝΕΟΦΥΤΟΣ	4
ΛΥΡΗΣ	ΠΑΝΑΓΙΩΤΗΣ	4
ΜΑΡΚΑΚΟΣ	ΓΕΩΡΓΙΟΣ	4
ΜΠΑΛΩΜΕΝΟΣ	ΓΕΩΡΓΙΟΣ	4
ΜΠΑΣΟΥΚΟΥ	ΧΡΙΣΤΙΝΑ	4
ΜΠΕΡΕΤΑΣ	ΕΜΜΑΝΟΥΗΛ	4
ΜΠΙΜΠΑΣ	ΣΤΑΥΡΟΣ	4
ΜΠΟΥΡΝΑΣ	ΔΗΜΗΤΡΙΟΣ	4
ΝΙΚΗΦΟΡΟΣ	ΚΩΝΣΤΑΝΤΙΝΟΣ	4
ΝΙΚΟΛΑΚΗΣ	ΜΑΡΚΟΣ	4
ΝΙΚΟΜΙΔΗΣ	ΣΤΕΦΑΝΟΣ	4
ΠΑΝΟΥΣΟΠΟΥΛΟΣ	ΙΩΑΝΝΗΣ	4
ΠΑΠΑΘΑΝΑΣΙΟΥ	ΑΝΝΑ	4
ΣΑΠΧΑΤΖΙΔΗΣ	ΙΩΑΝΝΗΣ	4
ΣΜΑΡΓΙΑΝΑΚΗΣ	ΙΩΑΝΝΗΣ	4
ΣΟΥΜΑΝΑΡΙΟΥ	ΓΚΑΜΠΡΙΕΛ	4
ΣΠΥΡΟΠΟΥΛΟΥ	ΣΟΦΙΑ	4
ΣΤΑΥΡΙΑΝΙΔΗΣ	ΒΑΣΙΛΕΙΟΣ	4
ΤΕΛΚΗΣ	ΚΩΝΣΤΑΝΤΙΝΟΣ	4
ΤΡΕΖΟΣ	ΓΕΩΡΓΙΟΣ	4
ΤΣΑΒΔΑΡΗΣ	ΣΟΦΟΚΛΗΣ	4
ΤΣΙΟΥΤΣΙΑΣ	ΧΡΗΣΤΟΣ	4
ΤΣΙΡΙΓΓΑΚΗΣ	ΑΝΑΣΤΑΣΙΟΣ	4
ΧΑΤΖΗΛΙΑΔΟΥ	ΕΛΕΝΗ	4
ΑΛΕΥΡΑΣ	ΓΕΡΑΣΙΜΟΣ	3
ΑΛΜΠΑΝ	ΑΣΛΑΝΙ	3
ΑΝΤΩΝΟΠΟΥΛΟΣ	ΝΕΚΤΑΡΙΟΣ	3
ΑΠΑΤΖΗΣ	ΘΕΟΔΩΡΟΣ	3
ΓΑΣΠΑΡΗΣ	ΔΗΜΗΤΡΙΟΣ	3
ΓΕΩΡΓΙΑΔΗΣ	ΓΕΩΡΓΙΟΣ	3
ΓΟΝΑΛΑΚΗ	ΕΛΕΝΗ	3
ΔΕΡΜΑΤΗ	ΔΕΣΠΟΙΝΑ	3
ΖΑΝΚΟΒΙΤΣ	ΑΛΕΞΑΝΔΡΟΣ	3
ΚΑΪΡΗΣ	ΣΠΥΡΙΔΩΝ	3
ΚΑΛΛΙΝΗΣ	ΠΑΝΑΓΙΩΤΗΣ	3
ΚΑΡΑΚΩΣΤΑ	ΑΛΕΞΙΑ	3
ΚΙΟΣΟΓΛΙΔΗΣ	ΣΤΥΛΙΑΝΟΣ	3
ΚΟΚΟΖΙΔΗΣ	ΧΡΗΣΤΟΣ	3
ΚΟΡΟΜΠΙΛΗΣ	ΝΙΚΟΛΑΟΣ	3
ΚΟΤΤΑΣ	ΚΩΝ/ΝΟΣ	3
ΚΟΥΖΕΛΗΣ	ΝΙΚΟΛΑΟΣ	3
ΚΡΕΜΜΥΔΑ	ΑΝΝΑ-ΜΑΡΙΑ	3
ΚΡΟΚΙΔΗΣ	ΠΑΥΛΟΣ	3
ΚΩΝΣΤΑΝΤΙΝΟΥ	ΑΡΓΥΡΙΟΣ	3
ΛΙΩΤΑΣ	ΙΩΑΝΝΗΣ	3
ΛΟΥΚΟΠΟΥΛΟΣ	ΦΩΤΙΟΣ	3
ΜΑΝΖΑΡΗΣ	ΙΩΑΝΝΗΣ	3
ΜΑΥΡΟΥΔΗ	ΧΡΥΣΗ	3
ΜΠΑΛΑΝΙΚΑΣ	ΣΠΥΡΙΔΩΝ-ΓΕΩΡΓΙΟΣ	3
ΜΠΟΡΟΥ	ΣΟΦΙΑ	3
ΠΑΝΕΤΣΙΔΗΣ	ΑΝΔΡΕΑΣ	3
ΠΑΝΕΤΣΙΔΟΥ	ΒΑΣΙΛΙΚΗ	3
ΠΑΠΑΓΕΩΡΓΙΟΥ	ΑΝΤΩΝΙΑ	3
ΠΑΠΑΜΗΤΡΟΥ	ΣΤΑΥΡΟΣ	3
ΠΑΠΑΣΥΦΑΚΗΣ	ΜΑΡΚΟΣ	3
ΠΑΡΑΣΤΑΤΙΔΗΣ	ΚΩΝΣΤΑΝΤΙΝΟΣ	3
ΠΑΥΛΙΔΗΣ	ΙΩΑΝΝΗΣ	3
ΠΟΛΙΤΙΔΗΣ	ΘΕΟΔΩΡΟΣ	3
ΡΕΓΚΛΗΣ	ΑΘΑΝΑΣΙΟΣ	3
ΣΚΕΝΔΡΑΣ	ΝΙΚΟΛΑΟΣ	3
ΣΤΕΦΑΝΟΥ	ΜΑΡΙΟΣ-ΖΗΣΗΣ	3
ΣΤΕΦΑΝΟΥ	ΚΥΡΙΑΚΗ	3
ΣΤΡΑΤΟΥΛΗ	ΦΡΑΝΖΕΣΚΑ	3
ΤΡΑΝΙΔΗΣ	ΣΤΕΦΑΝΟΣ	3

Και ιδού τα παράνομα και άχρηστα σαβουρο-Ντάν της Αρπαχτής της ΕΛΟΚ με υπογραφές Α-Σιετή και Α-Μητρόπουλου! (το "Α-" είναι στερητικό γνώσεων καράτε!)

ΕΛΛΗΝΙΚΗ ΟΜΟΣΠΟΝΔΙΑ
ΚΑΡΑΤΕ

ΔΙΠΛΩΜΑ
DAN

ΣΤ 0032

Το παρόν απονέμεται στον / στην

ΝΙΚΟΛΟΥΗ ΕΥΣΤΡΑΤΙΟ

για την επιτυχία του / της στις εξετάσεις για απόκτηση μαύρης ζώνης έκτου (6ου) DAN

Ημ/νία: 13/7/2021

Ο Πρόεδρος
ΘΕΟΔΩΡΟΣ-ΜΑΡΓΑΡΙΤΗΣ ΣΙΕΤΗΣ
ΠΡΟΕΔΡΟΣ ΕΛ.Ο.ΚΑΡΑΤΕ

ΕΛΛΗΝΙΚΗ ΟΜΟΣΠΟΝΔΙΑ ΚΑΡΑΤΕ ΑΘΗΝΑ 1988

Ο Γενικός Γραμματέας
ΚΩΝΣΤΑΝΤΙΝΟΣ ΜΗΤΡΟΠΟΥΛΟΣ
ΓΕΝΙΚΟΣ ΓΡΑΜΜΑΤΕΑΣ ΕΛ.Ο.ΚΑΡΑΤΕ

Ο αναγραφόμενος "επιτυχών στις εξετάσεις" έδωσε εξετάσεις "παπάρια" όπως και όλοι οι άλλοι "επιτυχόντες", όπως και οι "επιτυχόντες" των εξετάσεων που ανακοινώθηκαν για την 10/3/2024, και επομένως ίδιας αξίας "παπάρια" είναι και τα διπλώματα, που παίρνουν, από επίσης ομοσπονδία "παπάρια-καράτε"!!!

Ακολούθως, δίνουμε τις Επιτροπές της ΕΛΟΚ για να δείξουμε την απόλυτη εξάρτηση της ομοσπονδίας από τους Τρεις Μαφιόζους, που την διοικούν. Οι Επιτροπές αυτές αποτελούνται από τους ΓΚΡΙ, χωρίς αρμοδιότητες παρά μόνο για να γεμίσουν τα κενά, και από τους ΚΙΤΡΙΝΟΥΣ, υποχείρια και μέλη της Συμμορίας:

Γ2-240208-Επιτροπές ΕΛΟΚ

ΕΠΙΤΡΟΠΕΣ ΤΗΣ ΕΛΟΚ ➔ Οι σημειωμένοι με κίτρινο είναι παντελώς Άσχετοι από καράτε! Οι σημειωμένοι με γκρι φέρουν τον τίτλο «άδειο» χωρίς καμιά αρμοδιότητα!

Συμπέρασμα: Όλες οι Επιτροπές αποτελούνται από πιόνια, μαριονέτες και αχυράνθρωπους των τριών Μαφιόζων Σιετή-Μητρόπουλου-Φυλακτού!!!

ΤΕΧΝΙΚΗ ΕΠΙΤΡΟΠΗ

Πρόεδρος: ΣΤΑΥΡΙΑΝΙΔΗΣ ΣΤΑΥΡΟΣ
Αντιπρόεδρος: ΓΚΟΥΒΟΥΣΗΣ ΚΩΣΤΑΣ
Γραμματέας: ΚΑΡΑΙΣΚΑΚΗΣ ΝΙΚΟΣ
Μέλη:
ΣΤΥΛΙΑΝΟΠΟΥΛΟΣ ΙΩΑΝΝΗΣ
ΣΙΓΑΛΑΣ ΓΕΩΡΓΙΟΣ
ΚΑΤΣΟΥΡΑΣ ΤΙΜΟΛΕΩΝ
ΠΑΠΑΔΟΠΟΥΛΟΣ ΚΩΝΣΤΑΝΤΙΝΟΣ
ΓΚΟΡΓΚΑΣ ΑΓΓΕΛΟΣ
ΤΣΙΑΚΜΑΚΗΣ ΒΑΣΙΛΗΣ

ΕΠΙΤΡΟΠΗ ΔΙΑΙΤΗΣΙΑΣ

Πρόεδρος: ΚΡΑΒΒΑΡΙΤΗΣ ΑΡΗΣ
Αντιπρόεδρος: ΜΠΙΚΑΣ ΓΕΩΡΓΙΟΣ
Γραμματέας: ΡΑΦΤΑΚΗΣ ΝΙΚΟΛΑΟΣ

ΟΡΓΑΝΩΤΙΚΗ ΕΠΙΤΡΟΠΗ ΑΓΩΝΩΝ

Πρόεδρος: ΓΙΑΝΝΕΛΗΣ ΙΩΑΝΝΗΣ
Αντιπρόεδρος: ΣΤΥΛΙΑΝΟΠΟΥΛΟΣ ΙΩΑΝΝΗΣ

ΕΠΙΤΡΟΠΗ ΑΝΑΠΤΥΞΗΣ ΑΘΛΗΜΑΤΟΣ

Πρόεδρος: ΣΑΛΙΑΡΗΣ-ΦΑΣΣΕΑΣ ΓΙΩΡΓΟΣ
Μέλη:
ΔΕΡΒΙΣΗΣ ΘΩΜΑΣ
ΚΑΝΕΛΛΗΣ ΠΕΡΙΚΛΗΣ
ΚΩΝΣΤΑΝΤΙΝΟΥ ΑΡΓΥΡΗΣ
ΜΟΣΧΟΒΑΣ ΙΩΑΝΝΗΣ
ΜΠΟΚΑΣ ΔΗΜΗΤΡΙΟΣ
ΜΠΟΡΟΥ ΣΟΦΙΑ
ΤΣΙΛΙΓΚΕΡΙΔΟΥ ΜΑΡΙΑ

ΕΠΙΤΡΟΠΗ ΗΘΙΚΗΣ & ΔΕΟΝΤΟΛΟΓΙΑΣ

Πρόεδρος: Περάκης Παναγιώτης (Νομικός)
Τακτικό Μέλος: Μπουμπούρης Δημήτριος (Νομικός)
Τακτικό Μέλος: Πλιάτσικας Χρήστος (Νομικός)
Αναπληρωματικός Πρόεδρος: Μουριανάκης Ιωάννης (Νομικός)
Αναπληρωματικό Μέλος: Βρακατσέλη Σοφία (Νομικός)
Αναπληρωματικό Μέλος: Δουρουκλάκης Αθανάσιος (Νομικός)

ΟΜΟΣΠΟΝΔΙΑΚΟΣ ΠΡΟΠΟΝΗΤΗΣ

ΣΠΥΡΙΔΩΝ ΜΑΡΓΑΡΙΤΟΠΟΥΛΟΣ (Προπονητής Α, Συμβασιούχος)

ΤΕΧΝΙΚΟΙ ΣΥΜΒΟΥΛΟΙ

ΔΗΜΗΤΡΙΟΣ ΤΡΙΑΝΤΑΦΥΛΛΗΣ
ΜΑΡΙΑ ΖΑΜΠΙΑ ΣΟΥΜΠΑΣΑΚΗ
ΓΕΩΡΓΙΟΣ ΜΙΧΑΗΛ ΤΖΑΝΟΣ
ΛΕΚΑΚΟΣ ΝΕΟΦΥΤΟΣ
ΝΙΚΟΛΑΟΣ ΓΙΔΑΚΟΣ
ΚΩΝΣΤΑΝΤΙΝΟΣ ΠΑΠΠΑΣ
ΒΑΣΙΛΗΣ ΣΤΑΥΡΙΑΝΙΔΗΣ

ΕΦΟΡΟΣ ΕΘΝΙΚΩΝ ΟΜΑΔΩΝ

ΚΑΝΕΛΛΗΣ ΠΕΡΙΚΛΗΣ απατεώνας «προπονητής και ταυτόχρονα μέλος του ΔΣ», που εξέπεσε από τη θέση του με απόφαση του ΔΣ!!!

ΤΕΧΝΙΚΟΣ ΔΙΕΥΘΥΝΤΗΣ ΕΘΝΙΚΗΣ ΟΜΑΔΑΣ

ΚΩΝΣΤΑΝΤΙΝΟΣ ΓΚΟΥΒΟΥΣΗΣ

ΤΕΧΝΙΚΟΣ ΔΙΕΥΘΥΝΤΗΣ ΔΙΑΙΤΗΣΙΑΣ

ΙΩΑΝΝΗΣ ΚΑΝΕΛΛΗΣ

ΔΙΕΥΘΥΝΤΗΣ ΑΘΛΗΜΑΤΟΣ (SPORT DIRECTOR)

ΚΩΝΣΤΑΝΤΙΝΟΣ ΠΑΠΑΔΟΠΟΥΛΟΣ

ΕΠΙΤΡΟΠΗ ΕΞΕΤΑΣΤΩΝ

Πρόεδρος: ΣΑΝΙΩΤΗΣ ΓΕΩΡΓΙΟΣ
Γραμματέας: ΜΠΙΚΑΣ ΓΕΩΡΓΙΟΣ
Μέλη:
ΚΑΖΑΚΕΑΣ ΔΗΜΗΤΡΙΟΣ
ΚΑΝΕΛΛΗΣ ΙΩΑΝΝΗΣ
ΚΟΣΜΙΔΗΣ ΓΕΩΡΓΙΟΣ
ΜΠΟΥΛΟΥΜΠΑΣΗΣ ΧΡΗΣΤΟΣ
OTAKE TETSUO
ΠΑΣΣΗΣ ΠΕΤΡΟΣ
ΚΑΡΑΙΣΚΑΚΗΣ ΝΙΚΟΛΑΟΣ

ΕΠΙΤΡΟΠΗ ΠΡΟΜΗΘΕΙΩΝ ΚΑΙ ΔΙΑΧΕΙΡΙΣΗΣ ΥΛΙΚΟΥ

Γενικός Γραμματέας ΕΛΟΚ ➔ **Μητρόπουλος**
Ταμίας ΕΛΟΚ ➔ **Φυλακτός**
Έφορος Υλικού ΕΛΟΚ➔ **Μέχρι 25/7/23 ο απατεώνας Περικλής Κανέλλης! Στο εξής ο απατεώνας Ιωάννης Γιανέλλης**

ΕΞΕΤΑΣΤΕΣ Α

Το σώμα των Εξεταστών Α αποτελείται από μέλη της ΕΛΟΚ τα οποία έχουν 6ο ή και μεγαλύτερο DAN ΕΛΟΚ

ΕΞΕΤΑΣΤΕΣ Β

Το σώμα των Εξεταστών Β αποτελείται από μέλη της ΕΛΟΚ τα οποία έχουν 4ο και 5ο DAN ΕΛΟΚ

Παρεμπιπτόντως, μήπως τυχόν η Επιτροπή Ηθικής και Δεοντολογίας με την ανωτέρω σύνθεση, <u>μήπως τυχόν</u> θα έλεγα, θα έπρεπε να καλέσει τον ίδιο το Νομικό Σύμβουλο της ΕΛΟΚ κ. Σπύρο Κλαδά και να εξετάσει το "ηθικόν και δεοντολογικόν" των 4 αγωγών και 11 μηνύσεων, που υπέβαλε ο ίδιος εκ μέρους μελών του ΔΣ/ΕΛΟΚ και άλλων (???) κατά μέλους συλλόγου της ΕΛΟΚ για δημοσιεύματα του τελευταίου στο Facebook με κριτικές για πράξεις και παραλήψεις του ΔΣ/ΕΛΟΚ και μελών του???

Στη συνέχεια δίνουμε την πρόσφατη Ανακοίνωση για εξετάσεις Νταν των Απατεώνων της ΕΛΟΚ την 10/3/2024:

ΕΛΛΗΝΙΚΗ ΟΜΟΣΠΟΝΔΙΑ ΚΑΡΑΤΕ
HELLENIC KARATE FEDERATION

Αθήνα, 26/1/2024

Αριθ. Πρωτ.:0166

Προς: Συλλόγους - Μέλη ΕΛΟΚ

Θέμα: Προκήρυξη Εξετάσεων για την απονομή βαθμών DAN ΕΛΟΚ

ΕΞΕΤΑΣΕΙΣ DAN ΕΛΟΚ ΜΑΡΤΙΟΣ 2024

Η Ελληνική Ομοσπονδία Καράτε (ΕΛΟΚ) προκηρύσσει την διεξαγωγή εξετάσεων για απονομή 4ου , 5ου και 6ου βαθμού DAN ΕΛΟΚ.

Ημερομηνία: Κυριακή 10 Μαρτίου 2022

Διάρκεια Εξετάσεων: 12:00 - 15:00

ΠΡΟΓΡΑΜΜΑ

12:00 - 15:00 : 4 DAN, 5 DAN, 6 DAN

- **Οι υποψήφιοι θα πρέπει να προσκομίσουν στη Γραμματεία της ΕΛ.Ο.Κ την αντίστοιχη αίτηση εξέτασης έως την Παρασκευή 1 Μαρτίου 2024 και ώρα 12:00.**
- **Οι υποψήφιοι την ημέρα των εξετάσεων θα πρέπει να έχουν υποχρεωτικά μαζί τους την ταυτότητα - μέλους της ΕΛ.Ο.Κ η οποία πρέπει να είναι ιατρικώς και ταμειακώς ενημερωμένη** (σφραγίδα - υπογραφή ιατρού).
- **Για την απόκτηση 4ου - 6ου βαθμού DAN ΕΛΟΚ** πρέπει να τηρούνται τα ελάχιστα μεσοδιαστήματα με βάση τον Εσωτερικό Κανονισμό της ΕΛΟΚ.

Η ΑΠΑΤΗ των εξετάσεων αποδεικνύεται και μόνο από τη διάρκειά τους των τριών ωρών για όλους: Θα πάνε, θα δώσουν τα ονόματά τους, θα έχουν πληρώσει από πριν φυσικά και θα φύγουν με το σαβουρο-Ντάν στη μασχάλη, ενώ η όλη ανακοίνωση όπως και οι Εξετάσεις είναι εικονικά!!! Να μας ανακοινώσετε τους ξευτιλισμένους εξεταστές για να τους ξέρουμε!

Οι υποψήφιοι για την απόκτηση 4ου - 6ου βαθμού DAN ΕΛΟΚ, θα εξεταστούν σε τεχνικές KUMITE και σε δέκα KATA από την λίστα την Παγκόσμιας Ομοσπονδίας Καράτε τα οποία και πρέπει να δηλώσουν στην αίτηση συμμετοχής

1	Anan	35	Jiin	69	Passai
2	Anan Dai	36	Jion	70	Pinan Shodan
3	Ananko	37	Jitte	71	Pinan Nidan
4	Aoyagi	38	Juroku	72	Pinan Sandan
5	Bassai	39	Kanchin	73	Pinan Yondan
6	Bassai Dai	40	Kanku Dai	74	Pinan Godan
7	Bassai Sho	41	Kanku Sho	75	Rohai
8	Chatanyara Kusanku	42	Kanshu	76	Saifa
9	Chibana No Kushanku	43	Kishimoto No Kushanku	77	Sanchin
10	Chinte	44	Kousoukun	78	Sansai
11	Chinto	45	Kousoukun Dai	79	Sanseiru
12	Empi	46	Kousoukun Sho	80	Sanseru
13	Fukyugata Ichi	47	Kururunfa	81	Seichin
14	Fukyugata Ni	48	Kusanku	82	Seienchin (Seiyunchin)
15	Gankaku	49	Kyan No Chinto	83	Seipai
16	Garyu	50	Kyan No Wanshu	84	Seirvu
17	Gekiisai (Geksai) 1	51	Matsukaze	85	Seishan
18	Gekiisai (Geksai) 2	52	Matsumura Bassai	86	Seisan (Sesan)
19	Gojushiho	53	Matsumura Rohai	87	Shiho Kousoukun
20	Gojushiho Dai	54	Meikyo	88	Shinpa
21	Gojushiho Sho	55	Myojo	89	Shinsei
22	Hakucho	56	Naifanchin Shodan	90	Shisochin
23	Hangetsu	57	Naifanchin Nidan	91	Sochin
24	Hauta (Haffa)	58	Naifanchin Sandan	92	Suparinpei
25	Heian Shodan	59	Naihanchi	93	Tekki Shodan
26	Heian Nidan	60	Nijushiho	94	Tekki Nidan

Οι υποψήφιοι για την απόκτηση 4ου - 6ου βαθμού DAN ΕΛΟΚ, θα εξεταστούν σε τεχνικές KUMITE και σε δέκα ΚΑΤΑ από την λίστα την Παγκόσμιας Ομοσπονδίας Καράτε τα οποία και πρέπει να δηλώσουν στην αίτηση συμμετοχής

1	Anan	35	Jiin	69	Passai
2	Anan Dai	36	Jion	70	Pinan Shodan
3	Ananko	37	Jitte	71	Pinan Nidan
4	Aoyagi	38	Juroku	72	Pinan Sandan
5	Bassai	39	Kanchin	73	Pinan Yondan
6	Bassai Dai	40	Kanku Dai	74	Pinan Godan
7	Bassai Sho	41	Kanku Sho	75	Rohai
8	Chatanyara Kusanku	42	Kanshu	76	Saifa
9	Chibana No Kushanku	43	Kishimoto No Kushanku	77	Sanchin
10	Chinte	44	Kousoukun	78	Sansai
11	Chinto	45	Kousoukun Dai	79	Sanseiru
12	Enpi	46	Kousoukun Sho	80	Sanseru
13	Fukyugata Ichi	47	Kururunfa	81	Seichin
14	Fukyugata Ni	48	Kusanku	82	Seienchin (Seiyunchin)
15	Ganikaku	49	Kyan No Chinto	83	Seipai
16	Garvu	50	Kyan No Wanshu	84	Seirvu
17	Gekiisai (Geksai) 1	51	Matsukaze	85	Seishan
18	Gekiisai (Geksai) 2	52	Matsumura Bassai	86	Seisan (Sesan)
19	Gojushiho	53	Matsumura Rohai	87	Shiho Kousoukun
20	Gojushiho Dai	54	Meikyo	88	Shinpa
21	Gojushiho Sho	55	Myojo	89	Shinsei
22	Hakucho	56	Naifanchin Shodan	90	Shisochin
23	Hangetsu	57	Naifanchin Nidan	91	Sochin
24	Hauta (Hatta)	58	Naifanchin Sandan	92	Suparinpei
25	Heian Shodan	59	Naihanchi	93	Tekki Shodan
26	Heian Nidan	60	Nijushiho	94	Tekki Nidan
27	Heian Sandan	61	Nipaipo	95	Tekki Sandan
28	Heian Yondan	62	Niseishi	96	Tensho
29	Heian Godan	63	Ohan	97	Tomari Bassai
30	Heiku	64	Ohan Dai	98	Unshu
31	Ishimine Bassai	65	Oyadomari No Passai	99	Unsu
32	Itosu Rohai Shodan	66	Pachu	100	Useishi
33	Itosu Rohai Nidan	67	Paiku	101	Wankan
34	Itosu Rohai Sandan	68	Papuren	102	Wanshu

Οι υποψήφιοι θα πρέπει να καταθέσουν γραπτή εργασία η οποία πρέπει να έχει έκταση το λιγότερο δέκα σελίδες. Η επιλογή του θέματος ανήκει στη διακριτική ευχέρεια του υποψηφίου.

Είχατε Κάτα και στο ... χωριό σας, Καραμήτροι? Δείξτε μας τις εργασίες όσων έχουν από 5ο Νταν και πάνω μέχρι σήμερα, ηλίθιοι!

Συμπληρώνεται από την ΕΛΟΚ

ΗΜ/ΝΙΑ ΚΑΤΑΘΕΣΗΣ:	ΑΡ. ΠΡΩΤ.	Α.Μ. ΕΛΟΚ:

ΑΙΤΗΣΗ ΕΚΔΟΣΗΣ ΔΙΠΛΩΜΑΤΟΣ DAN **ΑΠΟ ΕΠΙΤΡΟΠΗ**

ΠΡΟΣ: ΕΛΛΗΝΙΚΗ ΟΜΟΣΠΟΝΔΙΑ ΚΑΡΑΤΕ

Παρακαλώ όπως προβείτε στην έκδοση διπλώματος DAN της ΕΛΟΚ σύμφωνα με τα παρακάτω στοιχεία.

συμπληρώστε με καθαρά και κεφαλαία Ελληνικά γράμματα

ΕΠΩΝΥΜΟ:	ΟΝΟΜΑ:
ΗΜ/ΝΙΑ ΓΕΝΝΗΣΗΣ: / /	ΠΑΤΡΩΝΥΜΟ:
ΤΗΛ. ΕΠΙΚΟΙΝΩΝΙΑΣ:	E-MAIL:
ΥΠΑΡΧΟΝ ΒΑΘΜΟΣ DAN:	ΑΜ ΕΛΟΚ:
ΣΩΜΑΤΕΙΟ:	ΚΩΔΙΚΟΣ ΕΛΟΚ:

Ο ΑΙΤΩΝ	Ο νόμιμος εκπρόσωπος του σωματείου: ΟΝΟΜΑΤΕΠΩΝΥΜΟ:

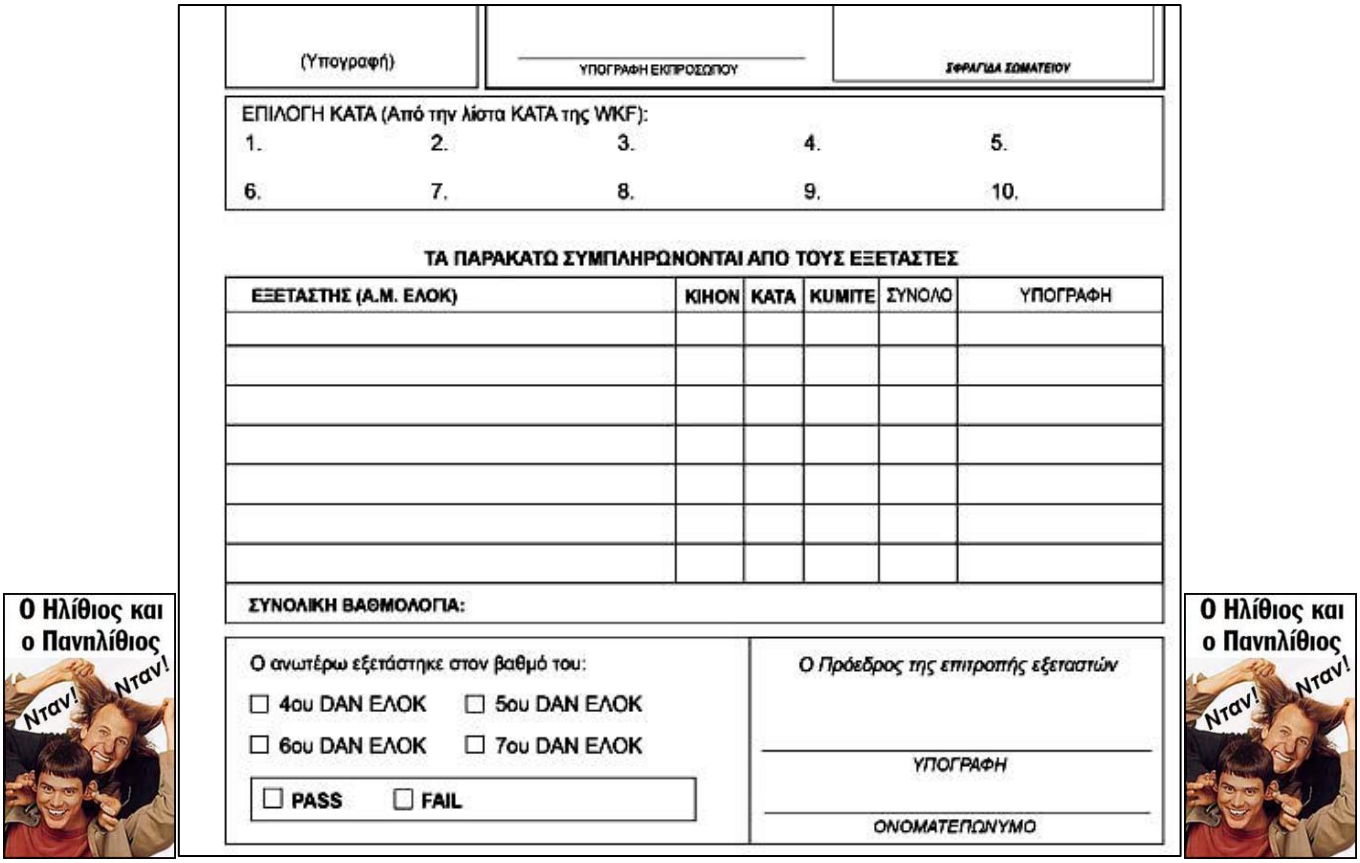

(Υπογραφή)

ΥΠΟΓΡΑΦΗ ΕΚΠΡΟΣΩΠΟΥ

ΣΦΡΑΓΙΔΑ ΣΩΜΑΤΕΙΟΥ

ΕΠΙΛΟΓΗ ΚΑΤΑ (Από την λίστα ΚΑΤΑ της WKF):

1. 2. 3. 4. 5.

6. 7. 8. 9. 10.

ΤΑ ΠΑΡΑΚΑΤΩ ΣΥΜΠΛΗΡΩΝΟΝΤΑΙ ΑΠΟ ΤΟΥΣ ΕΞΕΤΑΣΤΕΣ

ΕΞΕΤΑΣΤΗΣ (Α.Μ. ΕΛΟΚ)	ΚΙΗΟΝ	ΚΑΤΑ	ΚΥΜΙΤΕ	ΣΥΝΟΛΟ	ΥΠΟΓΡΑΦΗ

ΣΥΝΟΛΙΚΗ ΒΑΘΜΟΛΟΓΙΑ:

Ο ανωτέρω εξετάστηκε στον βαθμό του:

☐ 4ου DAN ΕΛΟΚ ☐ 5ου DAN ΕΛΟΚ

☐ 6ου DAN ΕΛΟΚ ☐ 7ου DAN ΕΛΟΚ

☐ PASS ☐ FAIL

Ο Πρόεδρος της επιτροπής εξεταστών

ΥΠΟΓΡΑΦΗ

ΟΝΟΜΑΤΕΠΩΝΥΜΟ

Ο Ηλίθιος είναι αυτός που δίνει τα Νταν και ο Πανηλίθιος είναι αυτός που παίρνει τα Νταν, εφόσον Νταν χωρίς καμιά αξία και μόνο για την αφαίμαξη των κορόιδων δίνουν εδώ και 35 χρόνια περισσότερες από 30 ψευτο-ομοσπονδίες στην Ελλάδα!

ΕΠΙΚΑΙΡΟ για όσους πάρουν τα Σαβουρο-Ντάν της ΕΛΟΚ!!!.

Και σε αυτό το σημείο υπενθυμίζουμε ότι είναι αναρίθμητες και πολυετείς οι παρανομίες, που διαπράττει η ΕΛΟΚ 1) με τις εξετάσεις και τα διπλώματα Νταν και Κύου, οι οποίες αποτελούν εκτεταμένες και στους συλλόγους απάτες προς τους αθλητές και τους γονείς τους για να τους παίρνουν χρήματα για κωλόχαρτα, αφού τέτοια δίνουν περισσότερες από 30

ψευτο-ομοσπονδίες στην Ελλάδα, 2) συνεχίζονται οι απάτες της ΕΛΟΚ ως παραβιάσεις του Αθλητικού, έστω, Κουρελονόμου, αφού ήδη η ΕΛΟΚ δίνοντας Νταν έχει εκτραπεί από τον Σκοπό για τον οποίο πήρε την αθλητική της αναγνώριση και άρα αυτή θα πρέπει βάσει του νόμου να της αφαιρεθεί, άλλο αν η ΓΓΑ λειτουργεί ως ... Οίκος της Μεγάλης Ανοχής και υποθάλπει του Αθλητικούς Εγκληματίες (!!!), ...

Θεόδωρος Σιετής
Πρόεδρος

Κώστας Μητρόπουλος
Γενικός Γραμματέας

Θανάσης Φυλακτός
Ταμίας

Πέτρος Σταυροπιερράκος

Σπύρος Κλαδάς

Σπύρος Δρακόπουλος

Άρης Κραββαρίτης

... και 3) κλείνει τις παρανομίες της η ΕΛΟΚ με απλές κινήσεις πολυετών παραβιάσεων των φορολογικών νόμων απόκρυψης φορολογητέας ύλης, ΦΠΑ και φορολογίας εισοδήματος από τον Οικονομολόγο Ταμία της Θανάση Φυλακτό, διότι οι εξετάσεις για Νταν αποτελούν παροχή υπηρεσιών με ΦΠΑ από την ΕΛΟΚ προς τους "επιτυχόντες Ντανήστες" (τα άτομα) για την οποία δεν κόβει τις νόμιμες αποδείξεις στα δικά τους ονόματα και άρα φοροδιαφεύγει, ενώ ταυτόχρονα οι εκδόσεις των διπλωμάτων Νταν από την ΕΛΟΚ αποτελούν πώληση αγαθών με ΦΠΑ για τα οποία και πάλι η ΕΛΟΚ δεν κόβει τις νόμιμες αποδείξεις στα δικά τους ονόματα με σκοπό επίσης να φοροδιαφεύγει! Ας σημειωθεί εδώ ότι τα διπλώματα των Κύου πωλούνται από την ΕΛΟΚ κατά πενηντάδες προς τους συλλόγους! Για να καλύψει δε τις τρεις τελευταίες χοντρές παρανομίες της η ΕΛΟΚ, δια της Τριάδας των Τριών Μαφιόζων, του Ταμία Θανάση Φυλακτού και την υποστήριξη της υπόλοιπης ως άνω Συμμορίας τους, ώστε να διατηρούνται στην εξουσία της ομοσπονδίας και να την αρμέγουν, έχει επινοήσει, άκουσον-άκουσον (!), τη συνολική πληρωμή για εξετάσεις και διπλώματα Νταν των αθλητών από τους ... συλλόγους τους προς την ΕΛΟΚ και με μία συνολική απόδειξη από κάθε σύλογο για τα εισπραττώμενα ποσά με το ψευδές αιτιολογικό "ΟΙΚΟΝΟΜΙΚΗ ΕΝΙΣΧΥΣΗ ΤΗΣ ΟΜΟΣΠΟΝΔΙΑΣ"!!! Επί πλέον δε όλων αυτών, αυτά τα Αρχι-Καρα-Λαμόγια ΠΟΤΕ δεν δημοσίευσαν επίσημο κατάλογο των Νταν της ομοσπονδίας, ώστε να μην παρακολουθούνται όσοι πληρώνουν και άρα να αποκρύπτονται οι εισπράξεις τους και τα λεφτά να πηγαίνουν με άνεση στις τσέπες τους!!! Μιλάμε για απόκρυψη φορολογητέας ύλης πάνω από 500.000 € και μπορεί και ένα εκατομμύριο ευρώ!!!

Θανάσης Φυλακτός
Ταμίας

Παίρνοντας, λοιπόν, τον αντίστροφο δρόμο από το τέλος προς την αρχή των αναγραφομένων στο παρόν άρθρο του karate.gr συμπεραίνουμε ότι η ΑΠΑΤΗ στη ζωή του σύγχρονου Έλληνα και φίλαθλου του καράτε εγκαθιδρύεται από τους ιθύνοντες της ΕΛΟΚ, όταν και επειδή το επιτρέπουν και το ενθαρρύνουν οι κεφαλές της κυβερνητικής διοίκησης μιας διεφθαρμένης Χώρας!!!

Άλλωστε, η κάθε Εξουσία δεν θέλει έξυπνους, που δεν ελέγχει, στη δούλεψή της, αλλά προτιμάει ηλίθιους, που ελέγχει!

Θυμίζω ότι τον κύριο Γιάννη Βρούτση τον έχουμε ξανασυναντήσει κατά τα 2014-2015!!!
Σε πόσο διεφθαρμένη χώρα ζούμε κύριε Πρωθυπουργέ υπό τη δική σας Πρωθυπουργία???

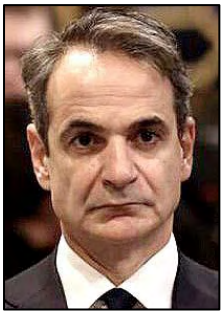

Πόσο αθεράπευτα και για πόσο καιρό ακόμα ηλίθιοι, παράνομοι και απατεώνες θα αυτο-επιδεικνύονται και η ΕΛΟΚ και η ΓΓΑ, αλλά και όλοι όσοι πουλάνε ψεύτικα σαβουρο-Ντάν στους αθλητές τους των συστημάτων μαϊμού-καράτε και μάλιστα από σχολές και συλλόγους, οι οποίοι λειτουργούν με άδεια λειτουργίας για το μοντέρνο καράτε της ΕΛΟΚ υπό την ανοχή του Οίκου της Μεγάλης Ανοχής (δηλαδή της ΓΓΑ!), όταν τριάντα συστήματα Μαϊμού-καράτε λειτουργούν παράνομα σε αυτή τη χώρα και πουλάνε σαβουρο-Ντάν με προπονητές που κανένας τους δεν έχει δίπλωμα προπονητή παραδοσιακού καράτε, εφόσον το παραδοσιακό καράτε με αποφάσεις Εφετείου και Αρείου Πάγου είναι διαφορετικό άθλημα από το μοντέρνο καράτε της ΕΛΟΚ και εφόσον αυτό ενώ το γνωρίζουν όλοι οι επίορκοι υπάλληλοι της ΓΓΑ, οι Διευθυντές τους και οι Πολιτικοί τους Προϊστάμενοι, παρ΄ όλα αυτά αφήνουν την ΕΛΟΚ, τους συλλόγους της και το καράτε να λειτουργούν βουτηγμένοι μέσα στην παρανομία!!! Τι αξία έχουν αυτά τα σαβουρο-Ντάν με τα οποία κοροϊδεύετε τον κόσμο???

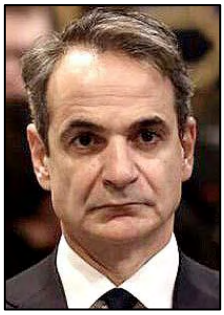

Σε πόσο διεφθαρμένη χώρα ζούμε κύριε Πρωθυπουργέ υπό τη δική σας Πρωθυπουργία???

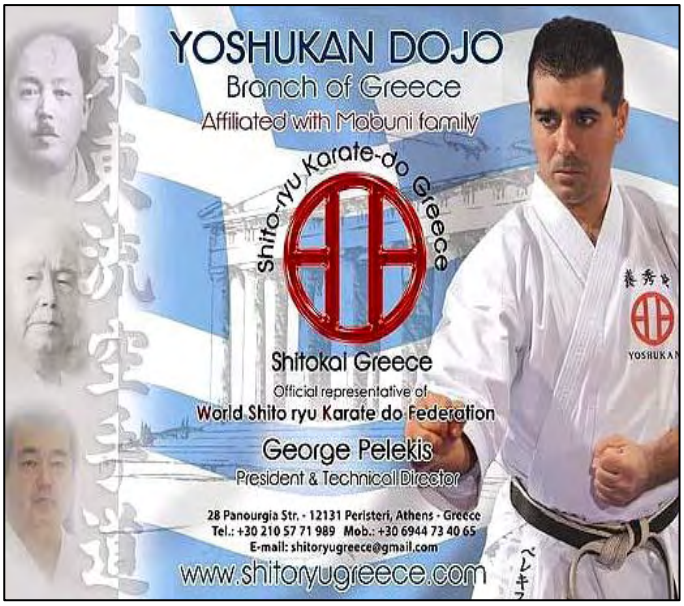

Οι **Αρης Κραββαριτης**, **Άρτεμις Υπέρ Αρτεμισίας** και **7 ακόμη** βρίσκονται στην τοποθεσία **Λεόντειος Σχολή Αθηνών/ Leonteios Athénes.**
18 Δεκεμβρίου 2017 · Αθήνα ·

Με απόλυτη επιτυχία πραγματοποιήθηκε το τελευταίο σεμινάριο για το 2017 της Ελληνικής Ένωσης Shotokan Karate.
Θα ήθελα να ευχαριστήσω όλους τους αθλητές και Δασκάλους τους που μας τίμησαν με την παρουσία τους ειδικότερα δε όταν η παρουσία τους δίπλα μας γίνεται αυθόρμητα και με μοναδικό κίνητρο την αγάπη τους για το karate και τους συναθλητές τους. Η απουσία κάθε ιδιοτέλειας ή καταναγκασμού κάνει τις διοργανώσεις αυτές γιορτή για το άθλημα και δεσμευόμαστε για την επανάληψη τ... **Δείτε περισσότερα**

Σε πόσο διεφθαρμένη χώρα ζούμε κύριε Πρωθυπουργέ υπό τη δική σας Πρωθυπουργία???

Β - 9-11/2/2024 - Οι Πανευρωπαϊκοί στην Τιφλίδα της Γεωργίας, η παταγώδης αποτυχία και οι απάτες της ΕΛΟΚ! (Ενότητες)

Ή η ... Κοκκινοσκουφίτσα και οι ... Τρεις Μαφιόζοι!!! Το παραμυθάκι μας αρχίζει από την αποστολή των 37 αθλητών της ... Κοκκινοσκουφίτσας στην Τυφλίδα για τους Πανευρωπαϊκούς Εφήβων, Νεανίδων, Νέων και Κάτω των 21 (U21), όπως στην επόμενη ανακοίνωση:

Στη Γεωργία η αποστολή της Ελλάδας για το Ευρωπαϊκό

8 Φεβρουαρίου, 2024

Με πλήρη ομάδα αναχώρησε για τη Γεωργία η εθνική Ελλάδας καράτε, που θα συμμετάσχει στο 51ο Ευρωπαϊκό Πρωτάθλημα μικρών ηλικιών (Εφήβων, Νεανίδων, Νέων και U21) από τις 9 έως τις 11 Φεβρουαρίου.

Συνολικά 37 εκπρόσωποι της Ελλάδας θα βρίσκονται ανάμεσα στους 1.160 από 49 χώρες που έχουν δηλώσει συμμετοχή. Το «παρών» θα δώσει και η **Κωνσταντίνα Χρυσοπούλου**, προκειμένου να υπερασπιστεί τον τίτλο της πρωταθλήτριας Ευρώπης στην κατηγορία -61κ U21 Kumite, που κατέκτησε πέρσι στη Λάρνακα. Επίσης, η **Αθηνά Τσιακμάκη**, «χάλκινη» πέρσι στα Kata νεανίδων, έχει ανέβει στην ηλικιακή κατηγορία των Νέων Γυναικών. Ο μεγάλος άτυχος της ελληνικής ομάδας ήταν ο **Αν. Δάφνης-Πιπίνης** (U21 +84κ) που τραυματίστηκε μία ημέρα πριν από την αναχώρηση και έμεινε εκτός αποστολής.

Οι αγώνες θα διεξαχθούν στο «New Sports Palace» της Τιφλίδας, από την Παρασκευή 9/2 έως και την Κυριακή 11/2. Την ελληνική ομάδα συνοδεύουν οι προπονητές **Σπύρος Μαργαριτόπουλος, Δημήτρης Τριανταφύλλης, Μαρίζα Σουμπασάκη** και **Γιώργος Τζάνος**. Αρχηγός της αποστολής θα είναι το μέλος της τεχνικής επιτροπής της ΕΛΟΚ, **Βασίλης Τσιακμάκης**.

Στην Τιφλίδα θα βρίσκονται και επτά Έλληνες κριτές, οι Δημήτρης Αναστασιάδης, Δημήτρης Αρσενιάδης, Παναγιώτης Γκορέζης, Γιάννης Κανέλλης, Γιώργος Καμπανός, Νίκος Πανετσίδης και Φραντζέσκα Τσιριγώτη.

Η αποστολή

ΕΦΗΒΩΝ
Kata Λιάσκας Αλέξης
-52κ. Παπαδόπουλος Δημοσθένης
-57κ. Κουμπενάκης Βασίλης
-63κ. Μωραΐτης Άγγελος
-70κ. Βλαχόπουλος Γρηγόρης
+70κ. Κουλουρίδης Γιώργος

ΝΕΑΝΙΔΩΝ
Kata Ζερβού Ελένη
-47κ. Συκά Αγνή
-54κ. Χατζηϊωάννου Σοφία
-61κ. Χριστοφιλάκου Βαλέρια
+61κ. Δούκα Ευφροσύνη

ΝΕΩΝ Ανδρών
Kata Βερβεράκης Μιχαήλ-Γεώργιος
-55κ. Δήμου Βασίλειος
-61κ. Παπαδόπουλος Γιώργος
-68κ. Μπιτσώρης Ανδρέας
-76κ. Ματσώτας Αθανάσιος
+76κ. Ψωμάς Ηλίας

ΝΕΩΝ ΓΥΝΑΙΚΩΝ
Kata Τσιακμάκη Αθηνά
-48κ. Παππά Χριστίνα-Τριάδα
-53κ. Ξένου Λυδία Λαμπρινή
-59κ. Παυλίτινα Μαρία
-66κ. Κάτσικα Ειρήνη
+66κ. Αναστασίου Μαρία

U21 ΑΝΔΡΩΝ
Kata Μαρκεσίνης Λάμπρος
-60κ. Κουλούρης Δημήτρης
-67κ. Μπαλιώτης Γιώργος
-75κ. Φτυλάκης Στέλιος
-84κ. Μπίνας Κωνσταντίνος

U21 ΓΥΝΑΙΚΩΝ
Kata Τσαγκέρα Σοφία
-50κ. Τζίλια Στελίνα
-55κ. Ανδριανοπούλου Αθανασία
-61κ. Χρυσοπούλου Κωνσταντίνα
-68κ. Κουταλιάρη Κορίνα
+68κ. Ιωσήφ Εύα

ΟΜΑΔΙΚΟ ΚΑΤΑ ΕΦΗΒΩΝ-ΝΕΩΝ
Παππάς Χάρης
Τζουγανάτος Λεωνίδας
Μπουλιέρης Γεράσιμος

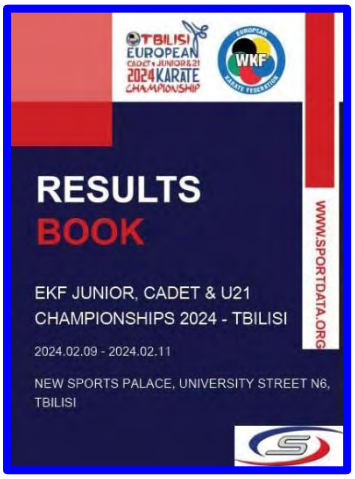

Εγκρίνει την αποστολή των 37 αθλητών της Κοκκινοσκουφίτσας η ... Γιαγιά της με την έγκριση με κλικ εδώ!

Γίνονται οι αγώνες στη μακρινή Τιφλίδα σε όλα τα αγωνίσματα με συνολικές συμμετοχές 49 Ευρωπαϊκών χωρών σε 37 διακεκριμένες κατηγορίες, πράγμα που σημαίνει: χρυσά μετάλλια 37, αργυρά 37 και χάλκινα 2Χ37 = 74, δηλαδή σύνολο 148 μετάλλια!

Η συμμετοχές των χωρών, οι διεξαγωγές των αγώνων και τα αποτελέσματα δίνονται εδώ και 3-4 μήνες από την Sportdata όχι ξεχωριστά, όπως στο παρελθόν, αλλά σε ένα μεγάλο βιβλίο (300 σελίδων για τους εν λόγω αγώνες) γραμμένο σε ηλεκτρονικό PDF, το RESULT BOOK, με κλικ εδώ!

Δυστυχώς, οι Καραμήτροι της Sportdata, και παρά τα χρήματα που εισπράττουν, δεν μπαίνουν στον κόπο να βάλουν εσωτερικά Links μεταξύ των Περιεχομένων και των Κεφαλαίων του Βιβλίου, όπως απαιτεί κάθε διαδικτυακή και ηλεκτρονική έκδοση, με αποτέλεσμα ο αναγνώστης να παιδεύεται να πηγαίνει από τα Περιεχόμενα στα Κεφάλαια και ανάποδα! Αντίθετα το www.karate.gr δημοσιεύει τις διαδικτυακές εκδόσεις του με τέτοια Links από την πρώτη τους δημοσίευση το 2018, όπως στον δεξιά αφιερωμένο στη διοίκηση Α-Σιετή Δέκατο Τόμο για το καράτε στην Ελλάδα με τίτλο "Ένα Λιοντάρι, Χίλιες Κότες και Τρεις Ευρόκοτες!")

Οι αγώνες γίνονται και το παραμυθάκι μας συνεχίζεται με την Κοκκινοσκουφίτσα να πανηγυρίζει για τις επιτυχίες των αθλητών, των προπονητών, των συλλόγων και των διοικητικών της με τις επόμενες ανακοινώσεις της στο Facebook και στο site της:

ΕΛΟΚ/Hellenic Karate Federation

Εισαγωγική κάρτα

Η θεσμική αρχή του καράτε στην Ελλάδα
Η επίσημη σελίδα της Ελληνικής Ομοσπονδίας Καράτε στο Facebook

ΕΛΟΚ/Hellenic Karate Federation ...

12/2/24

2 χάλκινα μετάλλια
9 πλασαρίσματα στην 8άδα

Το ελληνικό καράτε άφησε το αποτύπωμά του και στη Γεωργία!

Διαβάστε στο επίσημο δελτίο τύπου της ΕΛΟΚ τον απολογισμό της ελληνικής παρουσίας στο Ευρωπαϊκό Πρωτάθλημα Εφήβων, Νεανίδων, Νέων & U21

Δύο χάλκινα η Ελλάδα στο Ευρωπαϊκό της Τιφλίδας
ΕΛΛΗΝΙΚΗ ΟΜΟΣΠΟΝΔΙΑ ΚΑΡΑΤΕ

Δύο χάλκινα η Ελλάδα στο Ευρωπαϊκό της Τιφλίδας

12 Φεβρουαρίου, 2024

Με δύο χάλκινα μετάλλια επιστρέφει η αποστολή της εθνικής Ελλάδας από την Τιφλίδα, όπου συμμετείχε στο 51ο Ευρωπαϊκό Πρωτάθλημα μικρών ηλικιών (Εφήβων, Νεανίδων, Νέων και U21).

Τα χάλκινα μετάλλια στη διοργάνωση στην οποία συμμετείχαν πάνω από 1.100 αθλητές από 49 χώρες, κατέκτησαν η **Μαρία Αναστασίου** στα +66κ Νέων Γυναικών και ο **Ανδρέας Μπιτσώρης** στα -68κ Νέων Ανδρών.

Η Αναστασίου νίκησε κατά σειρά τις Χένρικσεν (Δανία), Ράιτς (Σερβία) και έχασε από την Χάκοβα (Τσεχία) η οποία την «τράβηξε» στα ρεπεσάζ. Εκεί, νίκησε την Λάρα (Ισπανία) και στη συνέχεια στον τελικό για το χάλκινο μετάλλιο, νίκησε 4-3 την **Ελζμπιέτα Λουκοσαϊτίτε** από τη Λιθουανία.

Ο Μπιτσώρης πραγματοποίησε εντυπωσιακή πορεία στα -68κ Νέων, νικώντας τους Ματεβοσιάν (Αρμενία), Βακαρέλοφ (Βουλγαρία), Ματινγκού (Γαλλία), αλλά έχασε στον ημιτελικό από τον μετέπειτα πρωταθλητή Ευρώπης, Πονιάβα (Γεωργία). Έτσι συμμετείχε απευθείας στον μικρό τελικό, όπου νίκησε τον **Σπακ Τσιμαφέι** (Ανεξάρτητος) και ανέβηκε στο τρίτο σκαλί του βάθρου.

Εκτός, όμως, από τα δύο μετάλλια, η Ελλάδα είχε γενικότερα εξαιρετική παρουσία στο Ευρωπαϊκό της Γεωργίας, κάτι το οποίο αποτυπώνεται στα πλασαρίσματα των αθλητών και αθλητριών μας στην πρώτη οκτάδα.

Συγκεκριμένα, ηττήθηκαν στον «μικρό» τελικό και κατέκτησαν την 5η θέση οι:

– **Φρόσω Δούκα (-61κ Νεανίδων)**
– **Βασίλης Κουμπενάκης (-57κ Εφήβων)**
– **Ηλίας Ψωμάς (+76κ Νέων Ανδρών)**
– **Ντίνος Μπίνας (-84κ U21)**

Την 7η θέση κατέκτησαν οι:
– **Αγνή Συκά (-47κ Νεανίδων)**
– **Γρηγόρης Βλαχόπουλος (-70κ Εφήβων)**
– **Γιώργος Κουλουρίδης (+70κ Εφήβων)**
– **Αθηνά Τσιακμάκη (ΚΑΤΑ Νέων Γυναικών)**
– **Νάσια Ανδριανοπούλου (-55κ U21)**

Η Ελληνική Ομοσπονδία Καράτε και ο πρόεδρος Θεόδωρος Σιετής, συγχαίρουν όλους τους αθλητές, τις αθλήτριες, τους προπονητές και τους διαιτητές που αποτέλεσαν την ελληνική αποστολή στο Ευρωπαϊκό Πρωτάθλημα.

Δηλαδή, οι Καραμήτροι, έστειλαν 37 αθλητές στους αγώνες και πανηγυρίζουν για τα δύο χάλκινα μετάλλια που πήραν στα 148 μετάλλια των αγωνισμάτων των αγώνων, ενώ θα έπρεπε να κλαίνε με μαύρο δάκρυ για τις αποτυχίες τους και να παραιτηθεί σύσσωμο το ΔΣ/Κοκκινοσκουφίτσας!!! Μα επί τέλους, πόσο ... Καραμήτροι είσαστε???

Επί πλέον αυτών, και στο λογαριασμό του Ηλία Χρήστου στο Facebook γράφονται οι επόμενοι διθύραμβοι για τις μεγάλες επιτυχίες

Hellenic Karate News

12/2/24

https://www.facebook.com/share/p/3eMJ8aSrsZNBYYaH/

Ilias Christou
1 ημ. ·

Θα ήθελα να συγχαρώ τα δύο Ελληνόπουλα🇬🇷 που κατάφεραν να κατακτήσουν το χάλκινο μετάλλιο στις κατηγορίες τους στο Πανευρωπαϊκό πρωτάθλημα Καράτε που διεξήχθει στη Γεωργία. Αναφέρομαι στην Μαρία Αναστασίου κ στον Ανδρέα Μπιτσώρη, δύο νέα παιδιά, που έδωσαν την προσωπική τους μάχη μέχρι να φτάσουν στο Ευρωπαϊκό τερέν και στην συνέχεια με περίσσεια ψυχικά αποθέματα πάλεψαν για την πραγματοποίηση του ονείρου! Τα καταφέρατε γιατί το αξίζετε, το θέλατε και το πιστέψατε!!!
Συγχαρητήρια κ στα υπόλοιπα Ελληνόπουλα που δώσατε την μάχη σας με αξιοπρέπεια κ ήθος. Το μέλλον σας ανήκει! Συνεχίστε τον αγώνα σας κ η επιτυχία είναι απλά θέμα χρόνου._

Ας δούμε, όμως, την πραγματικότητα από το περίφημο RESULTS BOOK:

Πρώτα βλέπουμε τις συμμετοχές των χωρών αλφαβητικά με τους αθλητές τους, όπου η Ελλάδα είναι στην αλφαβητική της σειρά:

EKFJunior, Cadet & U21 Championships 2024-Tbilisi - **Printed:11.2.20241/2**

NUMBER OF ENTRIES

#		Code	Country	MaleEntries	FemaleEntries	TotalEntries	TotalAthletes
1		ALB	ALBANIA	6	2	8	8
2		ARM	ARMENIA	13	3	16	16
3		AUT	AUSTRIA	9	9	18	18
4		AZE	AZERBAIJAN	18	18	36	36
5		BEL	BELGIUM	11	10	21	21
6		BIH	BOSNIAANDHERZEGOVINA	18	18	36	37
7		BUL	BULGARIA	16	8	24	23
8		CRO	CROATIA	19	18	37	42
9		CYP	CYPRUS	18	12	30	30
10		CZE	CZECHREPUBLIC	14	12	26	27
11		DEN	DENMARK	12	11	23	23
12		ENG	ENGLAND	16	13	29	29
13		EST	ESTONIA	9	2	11	11
14		FIN	FINLAND	5	5	10	10
15		FRA	FRANCE	19	18	37	40
16		GEO	GEORGIA	15	11	26	26
17		GER	GERMANY	18	17	35	37
18		GRE	GREECE	18	17	35	37
19		HUN	HUNGARY	13	15	28	30
20		ISL	ICELAND	1	1	2	2
21		IRL	IRELAND	11	4	15	15
22		ISR	ISRAEL	10	6	16	16
23		ITA	ITALY	19	18	37	41
24		AIN-2	IndividualNeutralAthletes-2	17	13	30	30
25		KOS	KOSOVO	10	11	21	21
26		LAT	LATVIA	16	10	26	26
27		LIE	LIECHTENSTEIN	3	0	3	3
28		LTU	LITHUANIA	6	8	14	14
29		LUX	LUXEMBOURG	9	8	17	17
30		MLT	MALTA	0	5	5	5
31		MDA	MOLDOVA,REPUBLICOF	6	2	8	8
32		MNE	MONTENEGRO	18	11	29	30
33		NED	NETHERLANDS	7	6	13	13
34		MKD	NORTHMACEDONIA	15	13	28	28
35		NIR	NORTHERNIRELAND	1	1	2	2
36		NOR	NORWAY	7	4	11	11
37		POL	POLAND	16	16	32	32
38		POR	PORTUGAL	16	16	32	32
39		ROU	ROMANIA	17	17	34	34
40		SCO	SCOTLAND	12	8	20	20
41		SRB	SERBIA	16	18	34	36
42		SVK	SLOVAKIA	18	16	34	34
43		SLO	SLOVENIA	13	8	21	21
44		ESP	SPAIN	19	18	37	42
45		SWE	SWEDEN	5	4	9	9
46		SUI	SWITZERLAND	14	13	27	27
47		TUR	TURKIYE	19	18	37	42
48		UKR	UKRAINE	19	16	35	36
49		WAL	WALES	2	1	3	3
			Totals:	609	509	1118	1151

Και αμέσως μετατρέπουμε τον πίνακα σε ταξινόμηση κατά φθίνουσες συμμετοχές των αθλητών (Total Athletes) για να μπορούμε να κάνουμε συγκρίσεις, όπου η Ελλάδα (10 εκατ. κάτοικοι) βρίσκεται στην έβδομη θέση μαζί με τη Γερμανία (85 εκατ. κάτοικοι) ως προς το

πλήθος των συμμετεχόντων αθλητών!!! (Βρέ ή πολύ πλούσιοι είμαστε ή πολύ καλό καράτε έχουμε! Μάλλον το πρώτο, εξού και τα πολλά ... SUV!):

EKFJunior, Cadet & U21 Championships 2024-Tbilisi - Printed:11.2.20241/2

NUMBER OF ENTRIES

#		Code	Country	MaleEntries	FemaleEntries	TotalEntries	TotalAthletes
8		CRO	CROATIA	19	18	37	42
44		ESP	SPAIN	19	18	37	42
47		TUR	TURKIYE	19	18	37	42
23		ITA	ITALY	19	18	37	41
15		FRA	FRANCE	19	18	37	40
6		BIH	BOSNIAANDHERZEGOVINA	18	18	36	37
17		GER	GERMANY	18	17	35	37
18		GRE	GREECE	18	17	35	37
4		AZE	AZERBAIJAN	18	18	36	36
41		SRB	SERBIA	16	18	34	36
48		UKR	UKRAINE	19	16	35	36
39		ROU	ROMANIA	17	17	34	34
42		SVK	SLOVAKIA	18	16	34	34
37		POL	POLAND	16	16	32	32
38		POR	PORTUGAL	16	16	32	32
9		CYP	CYPRUS	18	12	30	30
19		HUN	HUNGARY	13	15	28	30
24		AIN-2	IndividualNeutralAthletes-2	17	13	30	30
32		MNE	MONTENEGRO	18	11	29	30
12		ENG	ENGLAND	16	13	29	29
34		MKD	NORTHMACEDONIA	15	13	28	28
10		CZE	CZECHREPUBLIC	14	12	26	27
46		SUI	SWITZERLAND	14	13	27	27
16		GEO	GEORGIA	15	11	26	26
26		LAT	LATVIA	16	10	26	26
7		BUL	BULGARIA	16	8	24	23
11		DEN	DENMARK	12	11	23	23
5		BEL	BELGIUM	11	10	21	21
25		KOS	KOSOVO	10	11	21	21
43		SLO	SLOVENIA	13	8	21	21
40		SCO	SCOTLAND	12	8	20	20
3		AUT	AUSTRIA	9	9	18	18
29		LUX	LUXEMBOURG	9	8	17	17
2		ARM	ARMENIA	13	3	16	16
22		ISR	ISRAEL	10	6	16	16
21		IRL	IRELAND	11	4	15	15
28		LTU	LITHUANIA	6	8	14	14
33		NED	NETHERLANDS	7	6	13	13
13		EST	ESTONIA	9	2	11	11
36		NOR	NORWAY	7	4	11	11
14		FIN	FINLAND	5	5	10	10
45		SWE	SWEDEN	5	4	9	9
1		ALB	ALBANIA	6	2	8	8
31		MDA	MOLDOVA,REPUBLICOF	6	2	8	8
30		MLT	MALTA	0	5	5	5
27		LIE	LIECHTENSTEIN	3	0	3	3
20		ISL	ICELAND	1	1	2	2
35		NIR	NORTHERNIRELAND	1	1	2	2
49		WAL	WALES	2	1	3	3
			Totals:	609	509	1118	1151

Βλέπουμε ότι η Ελλάδα έστειλε μια από τις πολυπληθέστερες ομάδες!

Και στη συνέχεια, θα δούμε τα αποτελέσματα μόνο από τους αγώνες στα Κάτα από το RESULTS BOOK, όπου η Αθηνά Τσιακμάκη παίρνει την 7η θέση στα Κάτα Νέων Γυναικών! Διαλέγω τους αγώνες των Κάτα, διότι από εκεί φαίνεται η τέχνη του καράτε και η ποιότητα αθλητών και προπονητών, οι οποίες όπως βλέπετε είναι μηδενικές και οι δύο!

Cadet Kata Female		
1	MARQUES RITA	POR - PORTUGAL
2	LEHNER TAMARA	AUT - AUSTRIA
3	AYDIN SIMAY	TUR - TURKIYE
3	ANGUERA NIETO JUDITH	ESP - SPAIN
5	MANCA GIULIA	BEL - BELGIUM
5	BREISCH ANNA	LUX - LUXEMBOURG
7	VASILYEVA ELIZAVETA	LAT - LATVIA
7	SZILAGYI EMMA	HUN - HUNGARY
9	KUUSI NIKA	FIN - FINLAND

Cadet Kata Male		
1	KOC TARIK	TUR - TURKIYE
2	KLEMZ THOMAS	FRA - FRANCE
3	FREDA MATTEO	ITA - ITALY
3	YAGUDIN GRITSENKO ELISEY	ESP - SPAIN
5	SALMANOV SALMAN	AZE - AZERBAIJAN
5	OLIVEIRA MARTIM	POR - PORTUGAL
7	DERVISHI NUREDIN	MKD - NORTH MACEDONIA
7	NEDOROSCIK DANIEL	SVK - SLOVAKIA
9	HAURYCHENKA VIACHASLAU	AIN-2 - Individual Neutral Athletes - 2
9	ERAK LOVRO	CRO - CROATIA

Junior Kata Female		
1	GARCIA LOZANO PAOLA	ESP - SPAIN
2	BUI MAI LINH	FRA - FRANCE
3	EDERAR MIRIAM	ITA - ITALY
3	JAY SHIRLEY	GER - GERMANY
5	HEYDAROVA RAMILA	AZE - AZERBAIJAN
5	FODOR AMIRA	HUN - HUNGARY
7	MISEJOVA SIMONA	SVK - SLOVAKIA
7	TSIAKMAKI ATHINA	GRE - GREECE
9	MALAFOVA NATALIE	CZE - CZECH REPUBLIC
9	RUDKIN-GUILLEN CARLA	ENG - ENGLAND

Junior Kata Male		
1	ABU WAHIB JONAS	GER - GERMANY
2	YURTSEVEN MUHAMMED EFE	TUR - TURKIYE
3	ZLABEK JAKUB	CZE - CZECH REPUBLIC
3	VIEIRA JOAO	POR - PORTUGAL
5	DI RUBBA LUIGI	ITA - ITALY
5	MODI ALEXANDRU NICOLAS	ROU - ROMANIA
7	WU TIMON	AUT - AUSTRIA
7	MARTIN MONTENEGRO IVAN	ESP - SPAIN
9	IRGERS NILS ALEKSANDRS	LAT - LATVIA
9	MESANOVIC BENJAMIN	SLO - SLOVENIA

Kata Team Cadet and Junior Female		
1	FRANCE - BUI MAI_LINH - VAUCELLE_SPELLE NINON - VILANOVA JULIA	FRA - FRANCE
2	SPAIN - ALVAREZ_FOTHERINGHAM JULIETA - BREDOUX_SANCHEZ CARLA - RUBIO_PEREZ CRISTINA - RUIZ_GARCIA ALBA	ESP - SPAIN
3	ITALY - PADOAN MARTINA - EDERAR MIRIAM - GRUPPIONI ASIA - DOMINICI ROBERTA	ITA - ITALY
3	TURKIYE - AYDIN TUANA - CELIK TURKAN_FEYZA - EROGLU ZEYNEP - KARABOGA ELIF	TUR - TURKIYE
5	GERMANY - EWALD CLARA - JUERGENSMANN ANNIKA - STEVENS JULIE	GER - GERMANY
5	LUXEMBOURG - BREISCH ANNA - REDING MIA - RODRIGO SARAH	LUX - LUXEMBOURG
7	AZERBAIJAN - HEYDAROVA RAMILA - RUSTAMOVA SHALALA - SALMANOVA KHADIJA	AZE - AZERBAIJAN
7	BOSNIA AND HERZEGOVINA - PESTALIC MERJEMA - SALIHOVIC ALDIJANA - STANOJEVIC KRISTINA	BIH - BOSNIA AND HERZEGOVINA

Kata Team Cadet and Junior Male		
1	ITALY - DI_RUBBA LUIGI - BOMBARDI LEONARDO - ROSIELLO GIUSEPPE - SERGI FRANCESCO	ITA - ITALY
2	SPAIN - CABELLO_CROZET MATEO - GALAN_LACON ALEJANDRO - LOPEZ_TOMAS IZAN - MARTIN_MONTENEGRO IVAN	ESP - SPAIN
3	TURKIYE - AKGUL MUSTAFA - CAGLAR MUAMMER - YAGCIOGLU YUSUF_EYMEN - YURTSEVEN MUHAMMED_EFE	TUR - TURKIYE
3	FRANCE - COURTOIS TOM - DONGHIA ENZO - PELTIER TOM	FRA - FRANCE
5	CROATIA - FILES MARK - HUIC DINO - KUKIC IVAN - ZEINSKI IVAN	CRO - CROATIA
5	MONTENEGRO - ALJOSEVIC BENJAMIN - GERSCHWITZ AJSEL - JANJIC ALEKSA	MNE - MONTENEGRO

U21 Kata Female		
1	CUKANOVA MICHAELA	SVK - SLOVAKIA
2	MANCA CHIARA	BEL - BELGIUM
3	VLAI JESSICA	GER - GERMANY
3	CARIDADE MAISA	POR - PORTUGAL
5	SAMPIERI CASSANDRA	FRA - FRANCE
5	TUREMEN DAMLA SU	TUR - TURKIYE
7	NIKOLIC MINA	SRB - SERBIA
7	GURBANZADE ZAHRA	AZE - AZERBAIJAN
9	LOKI ALMA	KOS - KOSOVO

U21 Kata Male		
1	POLSINELLI GUIDO	ITA - ITALY
2	LUECK AIDAN RANDALL	GER - GERMANY
3	HOFFMANN LUCAS	FRA - FRANCE
3	BARDOS ADAM	HUN - HUNGARY
5	ZOECHLING FLORIAN	AUT - AUSTRIA
5	RELIC MATIJA	CRO - CROATIA
7	SLUGA JURE	SLO - SLOVENIA
7	NETO ARTUR	POR - PORTUGAL
9	SEKULIC LAZAR	MNE - MONTENEGRO

Με δυό λόγια η ... Κοκκινοσκουφίτσα με μια πολυπληθή συμμετοχή 37 αθλητών και μόνο δύο χάλκινα μετάλλια σε σύνολο 148 μεταλλίων ήρθε 25η, δηλαδή ΠΑΤΟΣ, στους αγώνες της Τιφλίδας και ας μας πουλάει το παραμύθι της δίνοντας δήθεν συγχαρητήρια στους αθλητές της για να δείξει ότι κάτι κάνει και η ίδια!

Rank	Nation		1. Place	2. Place	3. Place
1	FRANCE, FRA	40	7	3	4
2	ITALY, ITA	41	4	2	9
3	BOSNIA AND HERZEGOVINA, BIH	37	4	1	1
4	TURKIYE, TUR	42	3	5	11
5	UKRAINE, UKR	36	3	4	3
6	MONTENEGRO, MNE	30	3	1	2
7	AZERBAIJAN, AZE	36	2	2	4
8	GEORGIA, GEO	26	2	1	0
9	GERMANY, GER	37	1	3	5
10	POLAND, POL	32	1	3	2
11	SPAIN, ESP	42	1	2	3
12	CROATIA, CRO	42	1	1	2
13	SLOVAKIA, SVK	34	1	1	1
14	PORTUGAL, POR	32	1	0	4
15	SWEDEN, SWE	9	1	0	0
	SCOTLAND, SCO	20	1	0	0
	ARMENIA, ARM	16	1	0	0
18	BELGIUM, BEL	21	0	3	2
19	SERBIA, SRB	36	0	1	3
20	SLOVENIA, SLO	21	0	1	2
21	CZECH REPUBLIC, CZE	27	0	1	1
22	AUSTRIA, AUT	18	0	1	0
	NORTH MACEDONIA, MKD	28	0	1	0
24	HUNGARY, HUN	30	0	0	4
25	GREECE, GRE	37	0	0	2
	AIN Individual Neutral Athletes - 2, AIN-2	30	0	0	2
	DENMARK, DEN	23	0	0	2
	NETHERLANDS, NED	13	0	0	2
29	ROMANIA, ROU	34	0	0	1
	LUXEMBOURG, LUX	17	0	0	1
	CYPRUS, CYP	30	0	0	1

Είναι προφανέστατη η παταγώδης αποτυχία και της ομοσπονδίας και του Διοικητικού Συμβουλίου, δηλαδή των ηλιθίων που την κατέστρεψαν, και των εθνικών προπονητών, των επιτροπών, των "διευθυντών", των διαιτητών και των σωματειακών προπονητών, αλλά και της ΓΓΑ και του Αναπληρωτή Υπουργού Γιάννη Βρούτση που φωτογραφίζεται περήφανος με τους ηλίθιους της ΕΛΟΚ! Στη γενική κατάταξη των μεταλλίων η ... Κοκκινοσκουφίτσα έρχεται 25η και καταϊδρωμένη με τους Τρεις Μαφιόζους να μην έχουν πλέον να επιδείξουν

Θεόδωρος Σιετής
Πρόεδρος

παρά μηδενικό έργο ακόμα και για τα δικά τους κριτήρια! Σε όλα αυτά προστίθενται και οι ηλιθιότητες της ... Γιαγιάς της Κοκκινοσκουφίτσας, η οποία δεν γνωρίζει πούθε πάνε τα τέσσερα από καράτε και παριστάνει την ... εποπτεύουσα αρχή, τρομάρα της! Ανύπαρκτοι έλεγχοι στην ομοσπονδία, ασυδοσία της διοίκησης και αποτυχημένες Σχολές Προπονητών, που βγάζουν ανίδεους από καράτε προπονητές δίνουν τα αποτελέσματα που βλέπουμε! Όλοι οι ειδήμονες του ... Βόλου έπεσαν να μας διδάξουν καράτε!!!

Υποθάλπει τους απατεώνες της ΕΛΟΚ ο Βρούτσης

Είσαστε και οι δύο να σας κλαίνε και οι ρέγγες!!!

Άλλωστε τον κύριο Γιάννη Βρούτση τον έχουμε ξανασυναντήσει κατά τα 2014-2015!!!

Γ - Η Οδύσσεια της Σχολής των Άχρηστων Προπονητών Β΄... Διαλογής των ΕΛΟΚ και ΓΓΑ!!! (Ενότητες)

Το Θέμα αυτό έχει μεγάλο παρελθόν από την εποχή του πρώτου διευθυντή Σχολής Προπονητών Καράτε της ΕΛΟΚ Β΄ και Γ΄κατηγορίας, του Θύμιου Περσίδη το 1992, αλλά και από τις επόμενες "αγοραπωλησίες" διπλωμάτων προπονητών του Αρχι-Καρα-Λαμόγιου Γιώργου Γερόλυμπου όλα τα επόμενα χρόνια με κερασάκι στην τούρτα την αμαρτωλή Σχολή του 2014-2015 , που μερικοί έκαναν προσπάθειας να εξυγιάνουν, αλλά ... η χαρά των Ανδριανού, που έφευγε, και Συνοδινού, που ερχόταν, δεν τους άφησε!!!

Για την τελευταία αυτή Σχολή Προπονητών είχαμε γράψει δεκάδες άρθρα για τις λαμογιές, που την στιγμάτισαν, έγιναν προσπάθειες από τη Διοίκηση της Σχολής να την εξυγιάνει, κάτι κατάφερε, αλλά τελικά πολύ λίγο μπροστά στα 150 (?) κοθώνια που πέρασαν τη Σχολή και πήραν διπλώματα προπονητών Γ΄κατηγορίας, αλλά και στους 32 καρατομημένους στα πρακτικά από τους "καθηγητές" της Σχολής κατ' εντολή του Γερόλυμπου, οι οποίοι απορρίφθηκαν, αφού ήδη είχαν παρακολουθήσει όλη τη διάρκεια της Σχολής! Η γαϊδουριά του συστήματος "Γερόλυμπου-Σιετή" αναδείχθηκε από την σκληρότητα συμπεριφοράς στους 32 αυτούς ανθρώπους!

Δίνουμε εδώ μερικά από αυτά τα άρθρα μας:

NEW 15/7/2014 - Σχολή Προπονητών Καράτε: Οι Ηλίθιοι, οι Πανηλίθιοι και η Τελευταία Αρπαχτή! Βίντεο 2!

NEW 22/7/2014 - Καραμπινάτες Παρανομίες κατά την Ίδρυση και Λειτουργία της Σχολής Προπονητών Καράτε!

NEW 23/8/2014 - Γερόλυμπος-Κοσμίδης: Από το "μέλι-γάλα" στην ... Ηλεκτρική Καρέκλα!

NEW 26/8/2014-Ενημέρωση: Καραμπινάτες Παρανομίες κατά την Ίδρυση και Λειτουργία της Σχολής Προπονητών Καράτε.

NEW 8/9/2014 - 100 Καραμπινάτες Παρανομίες στη Σχολή Προπονητών Καράτε από την Ελληνική Ομοσπονδία ... Καραλαμόγιων και τη Γενική Γραμματεία ... Αρμεχτής! Βίντεο!

1/10/2014 - And the Winner of ... "Kafti Patata" is Dimitris Karastathis!!! Ούτε ψύλλος στον κόρφο του!!!

16/10/2014 - Καραμπινάτες Παρανομίες στη Σχολή Προπονητών Καράτε: Άγριο Όργιο Παρανομιών από την Ελληνική Ομοσπονδία Καράτε και τη Γενική Γραμματεία Αθλητισμού! Νέα Στοιχεία! Μέρος Α, Μέρος Β, Μέρος Γ!

28/10/2014 - Καραμπινάτες Παρανομίες στη ΓΣ/ΕΛΟΚ: Άγριο Όργιο Παρανομιών από τα Μέλη του ΔΣ και Αντιπροσώπους Συλλόγων!

28/11/2014 - Terminator - 4: Η Εξόντωση των Ρομπότ!

22/12/2014 - (σε pdf) Ανεπαρκέστατος αποδεικνύεται ο Υφυπουργός Αθλητισμού Γιάννης Ανδριανός στην πάταξη της Διαφθοράς στην Ελληνική Ομοσπονδία Καραλαμόγιων!!! Ή ... "Το Σύνδρομο του Γερόλυμπου"!

21/1/2015 - Γιάννης Ανδριανός: "Βαθύ Λαρύγγι" της Διαφθοράς και της Διαπλοκής!!! Ή ... "Το Σύνδρομο του Γερόλυμπου"! Βίντεο!

24/1/2015-Καραμπινάτες Παρανομίες στη Σχολή Προπονητών Καράτε: Άγριο Όργιο Παρανομιών από την Ελληνική Ομοσπονδία Καράτε και τη Γενική Γραμματεία Αθλητισμού! Μέρος Γ'.

Φεύγει η ΝΔ και μπαίνει ο ΣΥΡΙΖΑ στο παιχνίδι της διαφθοράς!

26/1/2015-"Καμένη ... Γραμματεία" αφήνει στο υφυπουργείο Αθλητισμού ο Γιάννης Ανδριανός! Βίντεο 2!

27/1/2015-Επιβεβαιώνεται περίτρανα η διαπλοκή Γιάννη Ανδριανού / Γιώργου Γερόλυμπου / Γιάννη Βρούτση!!!

14/4/2015 - Γιάννης Κανέλλης 19/3/15 - Κότες, Τούβλα και Λαμόγια διέγραψαν παράνομα συλλόγους! Εκτέθηκαν σε μηνύσεις και αγωγές! Στο χείλος του γκρεμού ΕΛΟΚ και ΔΣ! Βίντεο 3!

10/5/2015 - Το όργιο παρανομίας "Σχολή Προπονητών Καράτε": Θα συνεχίσει ο Κοντονής τη Διαπλοκή του άχρηστου Ανδριανού? ###1

25/5/2015 - Το Super Model που θα ποζάρει για το ... Άγαλμα του Μαλάκα!!! ###2 Βίντεο!

2/6/2015 - Κώστας Γκουβούσης: Η Σκοτεινή Πλευρά της Σελήνης!

11/6/2015 - Καραμπινάτα Πλαστό το Δίπλωμα του Κώστα Γκουβούση! ###2

25/6/2015 - Καταγγελία της παράνομης Σχολής Προπονητών Καράτε στο Γενικό Επιθεωρητή Δημόσιας Διοίκησης.

13/7/2015 - Σταύρο Κοντονή και Ιούλιε Συναδινέ: Αποκαταστήστε τη νομιμότητα!

30/7/2015 - Ενημέρωση. 27/7/2015-Θεωρίες Συνομωσίας!!! 21/7/2015-Κοντονής και Συναδινός: Αθώοι λόγω βλακείας?

Οι νέες διατάξεις του αθλητικού νόμου για τους προπονητές περνάνε σε δεύτερη μοίρα τους Γ΄προπονητές και θεσπίζουν ως απαιτούμενο δίπλωμα για την κάλυψη των απαιτήσεων ενός συλλόγου το πτυχίο των Β΄προπονητών! Ίσως αυτό να είναι και ένα στοιχείο εξισορρόπησης των απαιτουμένων προσόντων από την ΓΓΑ, στην οποία οι αρμόδιοι γνωρίζουν τις

ευθύνες τους γι' αυτό και έχουν εξαφανίσει τα πληρωμένα σαβουρο-Ντάν της ΕΛΟΚ από τις προϋποθέσεις των υποψηφίων της Σχολής για να φοιτήσουν στη Σχολή!!!

Παρ' όλα αυτά και μετά από 32 χρόνια λειτουργίας των Σχολών Προπονητών Καράτε από τη ΓΓΑ, ακόμα και τώρα η παρούσα Σχολή δεν ανταποκρίνεται ούτε κατ' ελάχιστο στις πραγματικές ανάγκες του αθλήματος, αφού όλοι οι εμπλεκόμενοι με τη Σχολή αυτή είναι παντελώς άσχετοι με την βαθιά πολιτιστική κληρονομιά, που μεταφέρει η ιστορία αυτού του αθλήματος!

Θέλετε παράδειγμα? Να σας δώσω:

Ο πρώτος Ιάπωνας δάσκαλος της JKA Takaatsu Nishimura (1945-2021), που είχε φέρει ο Γιάννης Βερώνης στο BUDOKAN το 1974-5 (?) έβγαλε πολύ καλύτερους Έλληνες δασκάλους καράτε από όλες τις Σχολές των ΕΛΟΚ και ΓΓΑ! Το αν όλοι αυτοί χάλασαν και οι ίδιοι και το καράτε τους φταίει το DNA του Έλληνα Απατεώνα, ... ζωή νάχουμε!!!

Όπως όλοι γνωρίζουμε αρχικά στη Σχολή Προπονητών είχε οριστεί Διευθυντής ο άσχετος κολλητός και παλιός συνεργάτης του Α-Σιετή Γιώργος Βόκας, αλλά λόγω καραμπινάτης ασχετοσύνης γρήγορα τον άλλαξαν με τον πανεπιστημιακό καθηγητή Φυσικής Αγωγής Γιώργο Ζαγγελίδη! Επίσης, αρχικά είχε οριστεί στην Επιτροπή Διοίκησης ο Γραμματέας της ΕΛΟΚ Κώστας Μητρόπουλος, που αντικαταστάθηκε στη συνέχεια από τον καθηγητή Φυσικής Αγωγής και μέλος του ΔΣ Πάρη Ανδρεανίδη. "Πολιτικές" συγκρούσεις μέσα στην ΕΛΟΚ έφεραν σαν αποτέλεσμα την εναλλαγή πάλι μεταξύ Ανδρεανίδη και Μητρόπουλου, ώστε σήμερα μόνος υπερασπιστής της ηθικής και νομιμότητας στις εξετάσεις και τα αποτελέσματα (ελπίζω να) είναι ο Γιώργος Ζαγγελίδης έναντι των λαμόγιων της ΕΛΟΚ, οι οποίοι χρησιμοποιούν τη Σχολή για βάρβαρη και απροκάλυπτη ψηφοθηρία!

Ψάχνοντας για ανακοινώσεις στις εξελίξεις της Σχολής Προπονητών Καράτε Β΄ Κατηγορίας δεν βρήκα καμιά απολύτως αρμόδια και υπεύθυνη ανακοίνωση από την Επιτροπή Διοίκησης της Σχολής! Φαίνεται ότι τρέμουνε και τη σκιά τους για τις "πατάτες", που κάνουν από μόνιμη συνήθεια! Αντίθετα βρήκα τις επόμενες δύο διευκρινήσεις από την ΕΛΟΚ, η οποία υποκαθιστά φαίνεται την Επιτροπή Διοίκησης, πράγμα νομικά απαράδεκτο, και οι οποίες διευκρινήσεις αποθεώνουν τον Αθλητικό Κουρελονόμο για τις τσόντες με τις οποίες επιχειρείται να καλύπτονται οι τρύπες της ... κουρελούς, που λέγεται αθλητισμός!

ΣΧΟΛΗ ΠΡΟΠΟΝΗΤΩΝ Β – ΠΡΑΚΤΙΚΗ ΕΞΑΣΚΗΣΗ

31 Ιανουαρίου, 2024

ΣΧΟΛΗ ΠΡΟΠΟΝΗΤΩΝ ΚΑΡΑΤΕ Β ΕΠΙΠΕΔΟΥ

ΑΝΑΚΟΙΝΩΣΗ

Συνεδρίασε σήμερα 31/1/2024 η Επιτροπή Διοίκησης της Σχολής Προπονητών Β΄ και αποφασίστηκαν τα κάτωθι:

1. Έπειτα από εισήγηση της Εκτελεστικής Επιτροπής της ΕΛΟΚ, η οποία έγινε ομόφωνα αποδεκτή από την Επιτροπή Διοίκησης της Σχολής προπονητών, η πραγματοποίηση της «πρακτική άσκησης / πιστοποιημένης εργασιακής εμπειρίας» διάρκειας 100 ωρών, η οποία προβλέπεται από το πρόγραμμα σπουδών της συγκεκριμένης Σχολής, πιστοποιείται από τον Εργοδότη του υποψηφίου προπονητή, μέσω βεβαίωσης καταβολής ασφαλιστικών εισφορών. Για το λόγο αυτό οι σπουδαστές οφείλουν να προσκομίσουν στην Ομοσπονδία **Βεβαίωση Εργοδότη, συνοδευόμενη από απεικόνιση ασφαλιστικών εισφορών, για εργασία διάρκειας 100 ωρών, ως προπονητής, σε σύλλογο εγγεγραμμένο στο Μητρώο της ΓΓΑ αρχομένης, όπως είχε αποφασιστεί σε προηγούμενη συνεδρίαση της Επιτροπής Διοίκησης, από 18/12/2023.**
2. Εντός της επόμενης εβδομάδας θα αναρτηθεί στην ιστοσελίδα της ΕΛΟΚ στην ενότητα της Σχολής Προπονητών η ύλη των προς εξέταση μαθημάτων.

Αποδέχεται, λοιπόν, η Επιτροπή Διοίκησης το ότι δεν μπόρεσε να προνοήσει για τα ανωτέρω αυτονόητα και της τα υπέδειξε η ΕΛΟΚ! Μια ζωή ανίκανοι!

Διευκρινίσεις για την βεβαίωση πρακτικής άσκησης / πιστοποιημένης εργασιακής εμπειρίας

2 Φεβρουαρίου, 2024

ΣΧΟΛΗ ΠΡΟΠΟΝΗΤΩΝ ΚΑΡΑΤΕ Β ΕΠΙΠΕΔΟΥ

ΔΙΕΥΚΡΙΝΙΣΕΙΣ

Οι σπουδαστές της σχολής προπονητών καράτε Β΄ επιπέδου θα χρειαστούν βεβαίωση πιστοποιημένης εργασιακής εμπειρίας 100 ωρών από το σωματείο–εργοδότη που ήδη εργάζονται ως προπονητές Γ΄ επιπέδου αρχομένης από 18/12/2023.

Η βεβαίωση θα συνοδεύεται από απεικόνιση ασφαλιστικών εισφορών, για εργασία διάρκειας 100 ωρών, ως προπονητής Καράτε αρχομένης από 18/12/2023.

Δεν απαιτείται το σωματείο-εργοδότης να απασχολεί παράλληλα και κάποιον προπονητή Α΄ ή Β' επιπέδου.

Το σωματείο-εργοδότης θα πρέπει να είναι εγγεγραμμένο στο Μητρώο Αθλητικών Σωματείων της Γ.Γ.Α. και η σύμβαση του προπονητή απαιτείται να έχει καταχωριστεί στο πληροφοριακό σύστημα ΕΡΓΑΝΗ ή να κατατεθεί και να θεωρηθεί από την αρμόδια Δημόσια Οικονομική Υπηρεσία (Δ.Ο.Υ.), ή να αναρτηθεί στο πληροφοριακό σύστημα taxisnet. Το ύψος της παρεχόμενης αμοιβής δεν μπορεί να είναι κατώτερο από τα διακόσια πενήντα (250) ευρώ ανά μήνα παρεχόμενης υπηρεσίας ανεξάρτητα από το είδος της σύμβασης που έχει υπογραφεί σύμφωνα με τον Ν.2725/1999.

Αποδέχεται, επίσης, η Επιτροπή Διοίκησης το ότι οι προπονητές Γ΄ Κατηγορίας, που παρακολουθούν τη Σχολή και είναι ήδη προπονητές με το έως σήμερα καθεστώς σε συλλόγους, αρκεί να πάρουν την βεβαίωση των ασφαλιστικών τους από τον ίδιο σύλλογο, που εργάζονται! Φυσικά όλο αυτό το διάστημα ισχύος του Κουρελονόμου του Αυγενάκη και λοιπών, οι σύλλογοι με προπονητές Γ΄ Κατηγορίας παρέμεναν να έχουν τους ίδιους προπονητές!!! Σε δεύτερη φάση, λοιπόν, καταστρατηγείται η ΕΝΝΟΙΑ του νόμου της πρακτικής των 100 ωρών, διότι αυτή η πρακτική εννοείται ότι θα γινόταν υπό την επίβλεψη ενός εμπειρότερου προπονητή, ώστε να διδάσκεται ο υποτιθέμενος άπειρος προπονητής, αλλά τώρα μπροστά στα αδιέξοδα αποδέχονται όλοι ότι ο άπειρος πρπονητής θα ... διδάσκεται από τον ίδιο του τον εαυτό!!! Δηλαδή οι προπονητές Γ΄, που θα γίνουν Β΄ στην ουσία θα μείνουν τα ίδια στουρνάρια!!! Τρομάρα σας!!!

Και πάλι δεν μπόρεσε η ΓΓΑ να προνοήσει για τα ανωτέρω αυτονόητα και της τα υπέδειξε η ... ψηφοθηρία της ΕΛΟΚ! Μια ζωή ανίκανοι και ... αγέρωχοι!

Ψάχνοντας για ανακοινώσεις της ΓΓΑ για τη Σχολή προπονητών καράτε έπεσα στην επόμενη παλιά ανακοίνωση με κλικ ...

"ΑΝΑΚΛΗΣΗ της απόφασης ίδρυσης ενιαίας σχολής προπονητών Γ΄ κατηγορίας στα αθλήματα του ΖΙΟΥ ΖΙΤΣΟΥ, ΑΪΚΙΝΤΟ, ΜΠΡΑΖΙΛΙΑΝ ΖΙΟΥ ΖΙΤΣΟΥ, ΚΟΜΠΑΤ ΖΙΟΥ ΖΙΤΣΟΥ, ΣΟΥ-ΜΠΑΚ-ΝΤΟ-ΜΟΥ ΝΤΟΥΚ ΚΟΥΑΝ, ΜΠΟΥΝΤΟΚΑΪ και ΝΙΝ-ΖΟΥΤΣΟΥ και τη μη υλοποίησή της, καθώς δεν πληρούνται οι προϋποθέσεις λειτουργίας της σχολής σύμφωνα με την απόφαση ίδρυσής της

... την οποία και αφιερώνω σε όλα τα γαϊδούρια, και ξέρουν αυτοί ποιοί είναι, που σαμποτάρουν το παραδοσιακό καράτε για να έχουν τα δικά τους προσωπικά σαβουρο-Ντάν και να πουλάνε και πάλι τα δικά τους εισπρακτικά σαβουρο-Ντάν στους μαθητές τους:

Κοίταξε πολύ καλά! Κάπου θα βρεις τη ... φάτσα σου!

Υπενθυμίζουμε σε αυτό το σημείο:

Τους Προπονητές Καράτε από τους Πίνακες της ΓΓΑ σε Πίνακα κατά ΚΑΤΗΓ και ΕΠΩΝ με κλικ εδώ,

(Αναρωτιόμαστε πόσοι και ποιοί από τους Α΄και Β΄προπονητές γνωρίζουν σε βάθος ώστε να διδάξουν με την ανάλυσή τους τα 102 Κάτα της WKF???)

Υπενθυμίζουμε τους Οριστικούς Υποψήφιους στη Σχολή Προπονητών Καράτε Β΄ Κατηγορίας στον επόμενο Πίνακα:

Οριστικός Πίνακας επιτυχόντων με δικαίωμα συμμετοχής στη Σχολή Προπονητών Καράτε Β΄ Επιπέδου στην Αθήνα

Α/Α	ΕΠΩΝΥΜΟ	ΟΝΟΜΑ	ΠΑΤΡΩΝΥΜΟ
1	ΑΕΤΟΥ	ΕΥΘΥΜΙΑ	ΑΡΙΣΤΕΙΔΗΣ
2	ΑΘΑΝΑΣΟΣ	ΕΥΑΓΓΕΛΟΣ	ΔΗΜΗΤΡΙΟΣ
3	ΑΙΧΜΑΛΩΤΙΔΗΣ	ΓΕΩΡΓΙΟΣ	ΧΑΡΑΛΑΜΠΟΣ
4	ΑΝΤΖΟΥ	ΧΡΥΣΟΔΕΣΠΟΙΝΑ	ΚΥΡΙΑΚΟΣ
5	ΑΝΤΩΝΙΑΔΟΥ	ΕΥΘΕΛΙΑ	ΑΛΕΞΑΝΔΡΟΣ
6	ΑΡΝΑΡΗΣ	ΝΙΚΟΛΑΟΣ	ΙΩΑΝΝΗΣ
7	ΑΡΝΑΡΗ	ΠΑΝΩΡΑΙΑ	ΙΩΑΝΝΗΣ
8	ΑΡΣΕΝΙΑΔΗΣ	ΚΥΡΙΑΚΟΣ	ΧΑΡΑΛΑΜΠΟΣ
9	ΒΑΣΙΛΕΙΟΥ	ΕΛΕΝΗ	ΓΕΩΡΓΙΟΣ
10	ΒΑΣΙΛΕΙΟΥ	ΦΙΛΙΠΠΟΣ	ΓΕΩΡΓΙΟΣ
11	ΒΟΥΡΑΚΗ	ΜΑΡΙΑ	ΘΕΟΔΩΡΟΣ
12	ΒΟΥΤΣΙΝΑΣ	ΔΙΟΝΥΣΙΟΣ	ΙΩΑΝΝΗΣ
13	ΓΑΣΠΑΡΗΣ	ΔΗΜΗΤΡΙΟΣ	ΔΗΜΗΤΡΙΟΣ
14	ΓΑΤΣΑΚΟΣ	ΑΛΕΞΑΝΔΡΟΣ	ΧΑΡΑΛΑΜΠΟΣ
15	ΓΕΩΡΓΙΑΔΗΣ	ΜΑΡΚΟΣ	ΑΝΑΣΤΑΣΙΟΣ
16	ΓΙΑΠΙΤΖΑΚΗΣ	ΖΑΧΑΡΙΑΣ	ΒΕΝΙΖΕΛΟΣ
17	ΓΙΔΑΚΟΣ	ΝΙΚΟΛΑΟΣ	ΓΕΩΡΓΙΟΣ
18	ΓΚΟΡΓΚΑΣ	ΑΓΓΕΛΟΣ	ΝΙΚΟΛΑΟΣ
19	ΓΚΟΥΒΟΥΣΗΣ	ΗΛΙΑΣ	ΚΩΝΣΤΑΝΤΙΝΟΣ
20	ΓΡΗΓΟΡΕΛΗΣ	ΑΠΟΣΤΟΛΟΣ	ΚΩΝΣΤΑΝΤΙΝΟΣ
21	ΓΡΥΛΛΟΣ	ΓΕΩΡΓΙΟΣ	ΑΡΙΣΤΟΜΕΝΗΣ
22	ΔΑΦΝΗΣΠΙΠΙΝΗΣ	ΝΕΚΤΑΡΙΟΣ	ΑΝΑΣΤΑΣΙΟΣ
23	ΔΕΡΒΙΣΗΣ	ΘΩΜΑΣ	ΠΑΝΑΓΙΩΤΗΣ
24	ΔΟΥΓΕΝΗ	ΘΕΟΔΩΡΑ	ΑΡΓΥΡΙΟΣ
25	ΔΟΥΚΛΙΑ	ΣΤΕΦΑΝΙΑ	ΑΝΔΡΕΑΣ
26	ΔΡΑΚΟΥΛΑΚΟΣ	ΓΕΩΡΓΙΟΣ	ΙΩΑΝΝΗΣ
27	ΖΑΝΚΟΒΙΤΣ	ΑΛΕΞΑΝΔΡΟΣ	ΠΕΤΡΟΣ
28	ΘΑΝΟΠΟΥΛΟΣ	ΠΑΝΑΓΙΩΤΗΣ	ΒΑΣΙΛΕΙΟΣ
29	ΚΑΛΛΙΝΗΣ	ΚΩΝΣΤΑΝΤΙΝΟΣ	ΠΑΝΑΓΙΩΤΗΣ
30	ΚΑΜΠΑΝΟΣ	ΣΠΥΡΙΔΩΝΑΣ	ΜΙΧΑΗΛ
59	ΛΟΥΚΟΠΟΥΛΟΣ	ΦΩΤΙΟΣ	ΝΙΚΟΛΑΟΣ
60	ΛΥΡΗΣ	ΠΑΝΑΓΙΩΤΗΣ	ΧΑΡΑΛΑΜΠΟΣ
61	ΜΑΘΙΟΖΟΓΛΟΥ	ΙΩΑΝΝΗΣ	ΠΑΝΤΕΛΕΗΜΩΝ
62	ΜΑΛΛΗ	ΦΛΩΡΑ	ΦΡΑΓΚΟΥΛΗΣ
63	ΜΑΝΤΖΑΡΗΣ	ΙΩΑΝΝΗΣ	ΓΕΩΡΓΙΟΣ
64	ΜΑΣΤΡΑΠΠΑΣ	ΣΑΒΒΑΣ	ΠΑΝΑΓΗΣ
65	ΜΑΥΡΟΥΔΗ	ΧΡΥΣΗ	ΧΡΗΣΤΟΣ
66	ΜΕΛΕΤΣΗΣ	ΔΗΜΗΤΡΙΟΣ	ΙΩΑΝΝΗΣ
67	ΜΟΣΧΟΒΑΣ	ΙΩΑΝΝΗΣ	ΒΑΣΙΛΕΙΟΣ
68	ΜΠΑΛΩΜΕΝΟΣ	ΓΕΩΡΓΙΟΣ	ΙΩΑΝΝΗΣ
69	ΜΠΑΡΜΠΟΥΤΣΙΝΑΣ	ΓΕΩΡΓΙΟΣ	ΝΙΚΟΛΑΟΣ
70	ΜΠΑΣΟΥΚΟΥ	ΧΡΙΣΤΙΝΑ	ΓΕΩΡΓΙΟΣ
71	ΜΠΕΣΣΗΣ	ΒΑΣΙΛΕΙΟΣ	ΔΗΜΗΤΡΙΟΣ
72	ΜΠΙΚΑΣ	ΚΩΝΣΤΑΝΤΙΝΟΣ	ΓΕΩΡΓΙΟΣ
73	ΜΠΟΥΛΟΥΜΠΑΣΗΣ	ΔΗΜΗΤΡΙΟΣ	ΧΡΗΣΤΟΣ
74	ΜΠΟΥΡΝΑΣ	ΔΗΜΗΤΡΙΟΣ	ΓΕΩΡΓΙΟΣ
75	ΝΙΚΗΦΟΡΟΣ	ΚΩΝΣΤΑΝΤΙΝΟΣ	ΜΙΧΑΗΛ
76	ΝΙΚΟΛΑΪΔΗΣ	ΣΤΕΦΑΝΟΣ	ΒΑΣΙΛΕΙΟΣ
77	ΝΙΚΟΛΑΪΔΟΥ	ΠΗΝΕΛΟΠΗ	ΚΩΝΣΤΑΝΤΙΝΟΣ
78	ΝΙΚΟΛΟΥΔΗΣ	ΕΥΣΤΡΑΤΙΟΣ	ΠΕΤΡΟΣ
79	ΝΙΚΟΠΟΥΛΟΣ	ΧΡΗΣΤΟΣ	ΑΘΑΝΑΣΙΟΣ
80	ΟΙΚΟΝΟΜΕΑΣ	ΓΕΩΡΓΙΟΣ	ΙΩΑΝΝΗΣ
81	ΠΑΠΑΓΕΩΡΓΙΟΥ	ΑΝΤΩΝΙΑ	ΙΩΑΝΝΗΣ
82	ΠΑΠΑΔΟΠΟΥΛΟΣ	ΚΩΝΣΤΑΝΤΙΝΟΣ	ΓΕΩΡΓΙΟΣ
83	ΠΑΠΠΑ	ΑΛΕΞΑΝΔΡΑ	ΝΙΚΟΛΑΟΣ
84	ΠΑΠΠΑΣ	ΚΩΝΣΤΑΝΤΙΝΟΣ	ΔΗΜΗΤΡΙΟΣ
85	ΠΑΡΑΣΤΑΤΙΔΗΣ	ΧΡΙΣΤΟΦΟΡΟΣ	ΙΩΑΝΝΗΣ
86	ΠΗΤΤΑΣ	ΑΘΑΝΑΣΙΟΣ	ΘΕΟΔΩΡΟΣ
87	ΠΙΘΑΜΙΤΣΗ	ΣΠΥΡΙΔΟΥΛΑ	ΚΩΝΣΤΑΝΤΙΝΟΣ
88	ΣΙΓΑΛΑΣ	ΓΕΩΡΓΙΟΣ	ΚΩΝΣΤΑΝΤΙΝΟΣ
89	ΣΙΓΑΛΑΣ	ΚΩΝΣΤΑΝΤΙΝΟΣ	ΓΕΩΡΓΙΟΣ

31	ΚΑΝΕΛΛΗΣ	ΠΕΡΙΚΛΗΣ	ΙΩΑΝΝΗΣ
32	ΚΑΡΑΒΙΝΟΣ	ΕΥΘΥΜΙΟΣ	ΕΥΑΓΓΕΛΟΣ
33	ΚΑΡΑΪΣΚΑΚΗΣ	ΑΓΓΕΛΟΣ	ΛΕΑΝΔΡΟΣ
34	ΚΑΡΑΚΩΣΤΑ	ΑΛΕΞΙΑ	ΙΩΑΝΝΗΣ
35	ΚΑΡΒΟΥΝΗΣ	ΓΕΩΡΓΙΟΣ	ΣΤΕΡΓΙΟΣ
36	ΚΑΡΤΣΑΜΠΑΣ	ΚΩΝΣΤΑΝΤΙΝΟΣ	ΓΕΩΡΓΙΟΣ
37	ΚΑΤΣΑΝΤΑΣ	ΒΑΣΙΛΕΙΟΣ	ΚΩΝΣΤΑΝΤΙΝΟΣ
38	ΚΑΤΣΑΝΤΩΝΗΣ	ΙΩΑΝΝΗΣ	ΚΩΝΣΤΑΝΤΙΝΟΣ
39	ΚΑΤΣΑΡΑΣ	ΝΙΚΟΛΑΟΣ	ΛΟΪΖΟΣ
40	ΚΑΤΣΟΥΛΑΣ	ΣΩΤΗΡΙΟΣ	ΓΕΩΡΓΙΟΣ
41	ΚΕΒΙΔΗΣ	ΓΕΩΡΓΙΟΣ	ΑΛΕΞΑΝΔΡΟΣ
42	ΚΕΡΑΣΙΔΟΥ	ΜΑΡΙΑ	ΚΩΝΣΤΑΝΤΙΝΟΣ
43	ΚΟΛΟΒΟΥ	ΑΓΑΘΗ	ΧΡΗΣΤΟΣ
44	ΚΟΤΣΙΡΗ	ΕΛΕΝΗ	ΝΙΚΟΛΑΟΣ
45	ΚΟΠΑΣ	ΕΥΡΙΒΙΑΔ ΠΑΝΑΓΙ	ΣΩΤΗΡΙΟΣ
46	ΚΟΠΑΣ	ΚΩΝΣΤΑΝΤΙΝΟΣ	ΣΩΤΗΡΙΟΣ
47	ΚΟΥΖΕΛΗΣ	ΝΙΚΟΛΑΟΣ	ΔΗΜΗΤΡΙΟΣ
48	ΚΟΥΡΟΥΠΗΣ	ΘΕΟΔΩΡΟΣ	ΔΗΜΟΣ
49	ΚΟΥΤΡΟΥΜΑΝΟΣ	ΔΗΜΗΤΡΙΟΣ	ΠΑΝΑΓΙΩΤΗΣ
50	ΚΟΥΤΡΟΥΜΠΑ	ΑΝΤΙΓΟΝΗ	ΧΡΗΣΤΟΣ
51	ΚΟΥΤΣΟΥΚΟΣ	ΚΩΝΣΤΑΝΤΙΝΟΣ	ΙΩΑΝΝΗΣ
52	ΚΟΥΤΣΟΥΡΗΣ	ΠΑΝΑΓΙΩΤΗΣ	ΑΝΑΣΤΑΣΙΟΣ
53	ΚΡΕΜΜΥΔΑ	ΑΝΝΑ ΜΑΡΙΑ	ΝΙΚΟΛΑΟΣ
54	ΚΩΝΣΤΑΝΤΙΝΟΥ	ΑΡΓΥΡΙΟΣ	ΠΑΝΑΓΙΩΤΗΣ
55	ΛΑΖΑΡΟΥ	ΑΛΕΞΑΝ-ΓΕΩΡΓΙΟ	ΑΘΑΝΑΣΙΟΣ
56	ΛΑΜΠΙΡΗ	ΕΛΕΝΗ	ΝΙΚΟΛΑΟΣ
57	ΛΕΚΑΚΟΣ	ΝΕΟΦΥΤΟΣ	ΝΙΚΟΛΑΟΣ
58	ΛΙΒΑΝΟΥ	ΜΑΡΓΑΡΙΤΑ	ΠΑΝΑΓΙΩΤΗΣ

90	ΣΟΥΛΤΑΤΟΣ	ΓΕΩΡΓΙΟΣ	ΣΤΑΦΕΝΟΣ
91	ΣΟΥΜΠΑΣΑΚΗ	ΜΑΡΙΑ ΖΑΜΠΙΑ	ΑΝΑΣΤΑΣΙΟΣ
92	ΣΟΥΡΜΕΝΙΔΗ	ΣΤΑΥΡΟΥΛΑ	ΧΡΗΣΤΟΣ
93	ΣΤΑΥΡΙΑΝΙΔΗΣ	ΒΑΣΙΛΕΙΟΣ	ΣΤΑΥΡΟΣ
94	ΣΤΑΥΡΟΥΛΑΝΤΩΝΑ	ΚΗΣ ΧΑΡΑΛΑΜΠΟΣ	ΧΑΡΑΛΑΜΠΟΣ
95	ΣΤΕΦΑΝΙΔΗΣ	ΣΑΒΒΑΣ	ΠΕΤΡΟΣ
96	ΣΤΕΦΑΝΟΥ	ΚΥΡΙΑΚΗ	ΙΩΑΝΝΗΣ
97	ΣΥΛΛΑΣ	ΙΩΑΝΝΗΣ	ΓΕΡΑΣΙΜΟΣ
98	ΤΑΝΟΥΡΗΣ	ΕΥΣΤΑΘΙΟΣ	ΑΘΑΝΑΣΙΟΣ
99	ΤΑΣΙΟΣ	ΓΕΩΡΓΙΟΣ	ΕΥΑΓΓΕΛΟΣ
100	ΤΡΙΑΝΤΑΦΥΛΛΟΣ	ΒΑΣΙΛΕΙΟΣ	ΜΑΤΘΑΙΟΣ
101	ΤΣΑΒΔΑΡΗΣ	ΣΟΦΟΚΛΗΣ	ΑΝΑΣΤΑΣΙΟΣ
102	ΤΣΑΚΑΤΑΝΗΣ	ΔΗΜΗΤΡΙΟΣ	ΝΙΚΟΛΑΟΣ
103	ΤΣΑΚΜΑΚΙΔΟΥ	ΟΛΓΑ	ΠΑΥΛΟΣ
104	ΤΣΑΤΣΟΣ	ΠΑΝΑΓΙΩΤΗΣ	ΑΧΙΛΛΕΑΣ
105	ΤΣΙΑΟΥΣΗΣ	ΑΓΓΕΛΟΣ	ΧΡΗΣΤΟΣ
106	ΤΣΙΡΙΓΩΤΗ	ΦΡΑΝΖΕΣΚΑ	ΙΩΑΝΝΗΣ
107	ΦΑΝΟΥ	ΘΕΟΔΩΡΑ	ΑΝΔΡΕΑΣ
108	ΦΙΛΙΠΟΝΗ	ΜΑΡΙΑ	ΕΛΕΥΘΕΡΙΟΣ
109	ΦΟΥΡΛΗΣ	ΑΠΟΣΤΟΛΟΣ	ΑΝΕΣΤΗΣ
110	ΦΥΤΑΝΙΔΗΣ	ΦΩΤΙΟΣ	ΑΝΑΣΤΑΣΙΟΣ
111	ΧΑΣΙΩΤΟΥ	ΕΙΡΗΝΗ	ΒΑΣΙΛΕΙΟΣ
112	ΧΡΙΣΤΟΔΟΥΛΟΥ	ΕΛΠΙΔΑ	ΘΕΟΦΑΝΗΣ
113	ΧΟΥΡΔΑΚΗ	ΑΝΝΑ	ΚΩΝΣΤΑΝΤΙΝΟΣ
114	PESIC	UIUANA	RADOMIR

Θυμίζουμε και τα μαθήματα και τους καθηγητές της Σχολής:

ΜΑΘΗΜΑ	ΔΙΔΑΣΚΩΝ	ΩΡΕΣ
ΑΝΑΤΟΜΙΑ	ΜΙΧΟΥ Β.	14
ΑΘΛΗΤΙΑΤΡΙΚΗ	ΔΗΜΗΤΡΟΣ Ε.	13
ΑΘΛΗΤΙΚΟ ΔΙΚΑΙΟ	ΑΝΑΓΝΩΣΤΟΠΟΥΛΟΣ Ι.	14
ΕΡΓΟΦΥΣΙΟΛΟΓΙΑ	ΔΗΜΗΤΡΟΣ Ε.	10
ΒΙΟΜΗΧΑΝΙΚΗ	ΑΝΤΩΝΟΠΟΥΛΟΣ ΧΡ.	16
ΜΕΘΟΔΟΛΟΓΙΑ ΕΡΕΥΝΑΣ	ΜΑΛΚΟΓΙΩΡΓΟΣ Α.	14
ΟΡΓΑΝΩΣΗ - ΔΙΟΙΚΗΣΗ ΑΘΛΗΤΙΣΜΟΥ	ΝΤΟΒΟΛΗ ΑΠ.	14
ΑΘΛΗΤΙΚΗ ΔΙΑΙΤΟΛΟΓΙΑ	ΓΡΑΜΜΑΤΙΚΟΠΟΥΛΟΥ Μ.	13
ΦΥΣΙΟΛΟΓΙΑ	ΜΙΧΟΥ Β.	13
ΦΥΣΙΚΟΘΕΡΑΠΕΙΑ	ΠΑΓΚΑΛΟΣ Μ.	13
ΑΘΛΗΤΙΚΗ ΚΟΙΝΩΝΙΟΛΟΓΙΑ.	ΘΑΝΟΣ Θ. / ΜΑΥΡΟΠΟΥΛΟΥ, Α	14
ΠΡΑΚΤΙΚΗ ΑΣΚΗΣΗ (10 ΩΡΕΣ)	ΕΛΟΚ - ESCALLANTE	10
ΓΕΝΙΚΗ ΠΡΟΠΟΝΗΤΙΚΗ	ΖΑΓΓΕΛΙΔΗΣ Γ. / ΠΑΠΑΪΑΚΩΒΟΥ Γ	28
ΕΙΔΙΚΑ ΘΕΜΑΤΑ (ΗΘΙΚΗ & ΑΚΕΡΑΙΟΤΗΤΑ)	ΣΤΡΙΓΚΑΣ ΑΘ.	7
ΕΙΔΙΚΑ ΘΕΜΑΤΑ (ΑΝΤΙΝΤΟΠΙΝΓΚ)	ΠΑΠΟΥΛΙΑΣ Χ.	15
ΕΙΔΙΚΑ ΘΕΜΑΤΑ (ΠΑΡΑΒ.ΔΙΚ.ΠΑΙΔΙΟΥ)	ΜΟΣΧΟΠΟΥΛΟΥ Α.	7
ΠΡΩΤΕΣ ΒΟΗΘΕΙΕΣ	ΜΙΧΟΥ Β	7
ΑΘΛΗΤΙΚΗ ΨΥΧΟΛΟΓΙΑ	ΔΟΓΑΝΗΣ Γ./ΖΑΡΑΓΚΑΣ Χ.	13
ΣΤΑΤΙΣΤΙΚΗ	ΜΑΛΚΟΓΙΩΡΓΟΣ Α.	5
ΕΙΔΙΚΑ ΘΕΜΑΤΑ (ΙΣΤΟΡΙΚΗ ΕΞΕΛΙΞΗ)	ΖΑΓΓΕΛΙΔΗΣ Γ.	8
ΑΘΛΗΤΙΣΜΟΣ & ΨΗΦΙΑΚΗ ΕΠΟΧΗ	ΣΚΟΠΕΛΙΤΗΣ Π.	14
ΕΙΔΙΚΑ ΘΕΜΑΤΑ (ΑΘΛΗΤΙΚΗ ΦΟΡΜΑ & ΠΕΡΙΟΔΙΚΟΤΗΤΑ	ΖΑΓΓΕΛΙΔΗΣ Γ.	7
ΤΕΧΝΙΚΗ ΑΝΑΛΥΣΗ	ΖΑΓΓΕΛΙΔΗΣ Γ./ ΤΣΙΑΚΜΑΚΗΣ Β.	28
ΕΙΔΙΚΗ ΠΡΟΠΟΝΗΤΙΚΗ.	ΖΑΓΓΕΛΙΔΗΣ Γ. / ΚΡΑΒΑΡΙΤΗΣ Α	28
ΜΕΘΟΔΟΛΟΓΙΑ ΔΙΔΑΣΚΑΛΙΑΣ	ΖΑΓΓΕΛΙΔΗΣ Γ./ ΤΣΙΑΚΜΑΚΗΣ Β	28

ΚΑΝΟΝΙΣΜΟΙ ΑΓΩΝΩΝ	ΓΚΟΡΕΖΗΣ Π./ΚΑΝΕΛΛΗΣ Ι.	28
ΠΡΟΠΟΝΗΤΙΚΗ ΕΞΑΣΚΗΣΗ	ΤΖΑΝΟΣ Γ./ ΤΡΙΑΝΤΑΦΥΛΛΗΣ Δ.	14
ΠΡΟΠΟΝΗΤΙΚΗ ΕΞΑΣΚΗΣΗ	ΜΑΡΓΑΡΙΤΟΠΟΥΛΟΣ Δ./ ΤΖΑΝΟΣ Γ.	14
ΠΡΟΠΟΝΗΤΙΚΗ ΕΞΑΣΚΗΣΗ	ΤΡΙΑΝΤΑΦΥΛΛΗΣ Δ/ ΔΡΑΚΟΠΟΥΛΟΣ Ν.	14

... και αναμένουμε τις εξετάσεις και τα αποτελέσματα της Σχολής! Παρεμπιπτόντως, πρόσφατα καθορίστηκε και το Διοικητικό Συμβούλιο του Συλλόγου των Προπονητών σε εκλογές, που έγιναν στα ... γραφεία της ΕΛΟΚ! Φυσικά και εκλέχθηκαν αχυράνθρωποι της γνωστής Συμμορίας των Τριών Κουκουλοφόρων Μαφιόζων ως κατωτέρω:

Πρακτικό Δ.Σ. 2/2024

Στα Άνω Λιόσια Αττικής σήμερα στις **10/02/2024** και ώρα **14:30** στα γραφεία της ΕΛ.Ο.Κ. στο Ολυμπιακό Κέντρο Άνω Λιοσίων, συνήλθαν **όλα τα τακτικά μέλη** του σωματείου με την επωνυμία **«ΠΑΝΕΛΛΗΝΙΟΣ ΣΥΛΛΟΓΟΣ ΠΡΟΠΟΝΗΤΩΝ ΚΑΡΑΤΕ»,** που εξελέγησαν από τις **αρχαιρεσίες που έγιναν στις 10/02/2024,** παρουσία του διορισμένου από το Δικηγορικό Σύλλογο Αθηνών, με την υπ' αριθμόν **1613/08-02-2024** επιστολή, Δικηγόρου κ. **Απόστολου Παπάρα του Γεωργίου**, μετά από πρόσκληση του Προέδρου του Διοικητικού Συμβουλίου κυρίου **ΓΚΟΥΒΟΥΣΗ ΚΩΝΣΤΑΝΤΙΝΟΥ**, ο οποίος εξελέγη από την Γενική Συνέλευση, προκειμένου να συγκροτηθεί το νέο Διοικητικό Συμβούλιο σε σώμα. Στην συνεδρίαση παραβρέθηκαν με αλφαβητική σειρά οι κάτοθι:

ΔΟΥΚΛΙΑ ΣΤΕΦΑΝΙΑ, ΜΠΑΣΟΥΚΟΥ ΧΡΙΣΤΙΝΑ, ΜΠΙΚΑΣ ΚΩΝΣΤΑΝΤΙΝΟΣ, ΠΑΠΑΔΟΠΟΥΛΟΣ ΚΩΝΣΤΑΝΤΙΝΟΣ, ΠΙΘΑΜΙΤΣΗ ΣΠΥΡΙΔΟΥΛΑ και ΣΟΥΡΜΕΝΙΔΗ ΣΤΑΥΡΟΥΛΑ.

Για τη θέση του Αντιπροέδρου έθεσε υποψηφιότητα η κυρία **ΜΠΑΣΟΥΚΟΥ ΧΡΙΣΤΙΝΑ**, του Γενικού Γραμματέα η κυρία **ΠΙΘΑΜΙΤΣΗ ΣΠΥΡΙΔΟΥΛΑ, του** Ειδικού Γραμματέα ο κύριος **ΜΠΙΚΑΣ ΚΩΝΣΤΑΝΤΙΝΟΣ**, και του Ταμία η κυρία **ΔΟΥΚΛΙΑ ΣΤΕΦΑΝΙΑ.** Μετά από ξεχωριστές ψηφοφορίες για την κάθε μια από τις παραπάνω περιπτώσεις εκλέχτηκαν **παμψηφεί σύμφωνα με τις υποψηφιότητές τους** και **το Δ.Σ. συγκροτείται σε σώμα ως εξής:**

ΠΡΟΕΔΡΟΣ:	ΓΚΟΥΒΟΥΣΗΣ ΚΩΝΣΤΑΝΤΙΝΟΣ
ΑΝΤΙΠΡΟΕΔΡΟΣ:	ΜΠΑΣΟΥΚΟΥ ΧΡΙΣΤΙΝΑ
ΓΕΝΙΚΟΣ ΓΡΑΜΜΑΤΕΑΣ:	ΠΙΘΑΜΙΤΣΗ ΣΠΥΡΙΔΟΥΛΑ
ΕΙΔΙΚΟΣ ΓΡΑΜΜΑΤΕΑΣ:	ΜΠΙΚΑΣ ΚΩΝΣΤΑΝΤΙΝΟΣ
ΤΑΜΙΑΣ:	ΔΟΥΚΛΙΑ ΣΤΕΦΑΝΙΑ
ΜΕΛΟΣ:	ΠΑΠΑΔΟΠΟΥΛΟΣ ΚΩΝΣΤΑΝΤΙΝΟΣ
ΜΕΛΟΣ:	ΣΟΥΡΜΕΝΙΔΗ ΣΤΑΥΡΟΥΛΑ

Σύμφωνα με το **άρθρο 13** του Καταστατικού μας, η θητεία του Διοικητικού Συμβουλίου είναι **τριετής** και θα λήξει στις **10/02/2027.**

Μετά από πρόταση του Προέδρου κ. Γκουβούση το Δ.Σ. αποφάσισε **ομόφωνα** να ορίσει **εκπρόσωπο** του Πανελληνίου συλλόγου προπονητών στο Δ.Σ. της Ελληνικής Ομοσπονδίας Καράτε με δικαίωμα ψήφου τον κύριο **Κωνσταντίνο Παπαδόπουλο** με αναπληρωτή του τον κύριο **Κωνσταντίνο Γκουβούση.**
Η θητεία των κ.κ. **Παπαδόπουλου** και **Γκουβούση** στο Δ.Σ. της ΕΛ.Ο.Κ. λήγει στις 10/02/2027.

Ο πρόεδρος αφού ευχαρίστησε τα μέλη για την εμπιστοσύνη που του έδειξαν τους πρότεινε να εργασθούν όλοι για το καλύτερο αποτέλεσμα και αφού δεν υπήρξε άλλο προς συζήτηση θέμα λύθηκε η συνεδρίαση συντάχθηκε το παρόν και υπογράφηκε όπως ακολουθεί.

Ο Πρόεδρος — **Η Γ. Γραμματέας**

ΓΚΟΥΒΟΥΣΗΣ ΚΩΝΣΤΑΝΤΙΝΟΣ — **ΠΙΘΑΜΙΤΣΗ ΣΠΥΡΙΔΟΥΛΑ**

Ζ - Έτος εκλογών στην ΕΛΟΚ το 2024 και ακονίζει τα νύχια του ο Κλακαδόρος Δικολάβος Σπύρος Δρακόπουλος ξύνοντας τη ράχη του ... στη γκλίτσα του Τσοπάνη! (Ενότητες)

Σπύρος Δρακόπουλος

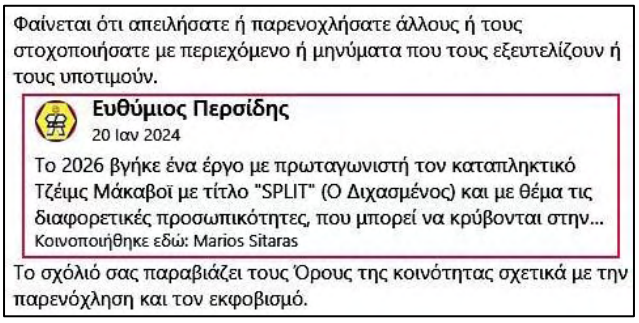
Φαίνεται ότι απειλήσατε ή παρενοχλήσατε άλλους ή τους στοχοποιήσατε με περιεχόμενο ή μηνύματα που τους εξευτελίζουν ή τους υποτιμούν.

Ευθύμιος Περσίδης
20 Ιαν 2024

Το 2026 βγήκε ένα έργο με πρωταγωνιστή τον καταπληκτικό Τζέιμς Μάκαβοϊ με τίτλο "SPLIT" (Ο Διχασμένος) και με θέμα τις διαφορετικές προσωπικότητες, που μπορεί να κρύβονται στην...
Κοινοποιήθηκε εδώ: Marios Sitaras

Το σχόλιό σας παραβιάζει τους Όρους της κοινότητας σχετικά με την παρενόχληση και τον εκφοβισμό.

Στις 20/1/2024 έγραψα ένα σχόλιο με θέμα τον Σπύρο Δρακόπουλο στο λογαριασμό του Μάριου Σιταρά στο Facebook και αυτοί από το Facebook όχι μόνο μου το κατέβασαν με το αιτιολογικό ότι κάποιον παρενόχλησα (αριστερά), αλλά και με απείλησαν με κλείσιμο του λογαριασμού μου! Μόνον ένας μπορούσε να κάνει τέτοια καταγγελία ως παρενοχλούμενος: ο Σπύρος Δρακόπουλος! Μια τέτοια καταγγελία ειδικά από τον Σπύρο Δρακόπουλο, ο οποίος έχει μετατρέψει το Facebook σε αλητεία αποδεικνύει όχι μόνο το πόσο φασίστας είναι σχετικά με την ελευθερία της έκφρασης και τα δικαιώματα των άλλων, αλλά και πόσο ύπουλα ενεργεί έναντι των συνομιλητών του!

Δεν θυμάμαι τι είχα γράψει ακριβώς σε εκείνο το σχόλιο, αλλά θα προσπαθήσω να το προσεγγίσω στα επόμενα:

Είχα γράψει περίπου: *{ Το 2016 βγήκε ένα έργο με πρωταγωνιστές τον καταπληκτικό Τζέιμς Μάκαβοϊ και την επίσης εξαίρετη Άνια Τέιλορ Τζόι με τίτλο "SPLIT" (Ο Διχασμένος) και με θέμα τις διαφορετικές προσωπικότητες, που μπορεί να κρύβονται στην ψυχολογία ενός ατόμου! Ο πρωταγωνιστής του έργου ήταν ψυχολογικά ένα πολυδιχασμένο σε 23 προσωπικότητες άτομο κατά τη διάγνωση της ψυχολόγου, που τον παρακολουθούσε, και φυσικά όταν κυριευόταν από κάποια από αυτές ξεχνούσε όλες τις άλλες! Ήσυχος και πειθήνιος σε μερικές από αυτές, ανέπτυσσε παραβατικές έως εγκληματικές δραστηριότητες απαγωγών και ομηρίας έως και φόνου υπό την επήρεια άλλων! Η συμπρωταγωνίστριά του ήταν ένα από τα κορίτσια που είχε απαγάγει και φυλακίσει σε ειδικά διαμορφωμένο υπόγειο σπήλαιο! Τέλος, φυσικά, ένα από τα θύματά του ήταν η ίδια η ... ψυχολόγος του!*

Τέτοιες ψυχολογικές καταστάσεις πολυπρόσωπων "Εγώ" ήταν γνωστές από την αρχαιότητα και για όσους τις υποκρίνονται ψευδώς για να εκμεταλλεύονται τυχόν διαφορετικές ελευθερίες ή άλλα, συνηθίζεται το ρητό "Όταν έχεις δύο πρόσωπα, κάποτε ξεχνάς πιο είναι το αληθινό!" }

Και κατέληγα: *{ Ο Σπύρος Δρακόπουλος θα ήταν ένας πολύ χρήσιμος παράγοντας στο καράτε, αν κατάφερνε να τιθασεύσει τα ελαττώματά του και αν δεν διαστρέβλωνε την αλήθεια παντού και πάντα κατά το περίεργο προσωπικό του συμφέρον! }*

Ο Σπύρος Δρακόπουλος κατά τα έτη της ενασχόλησής του με το καράτε, την ΕΛΟΚ και τους ανθρώπους τους δεν υπήρξε ποτέ πραγματικός άνθρωπος του καράτε, ούτε τεχνικός, ούτε διοικητικός, αλλά τι υπήρξε? Υπήρξε και υπάρχει ως μια ιδιόμορφη προσωπικότητα, που παίζει ένα πολύ περίεργο ρόλο! Έχοντας μηδενικό προσωπικό έρεισμα στο καράτε και την ΕΛΟΚ κολλάει συνεχώς σε "κάποιους" (Γιώργος Γερόλυμπος, Θύμιος Περσίδης, Ηλίας Χρήστου, Γιάννης Δρίβας, Τάσος Πανουσόπουλος, Δημήτρης Καραστάθης, Κώστας Μητρόπουλος, Θανάσης Φυλακτός, Δημήτρης Καζακέας, Γιώργος Μπίκας, Γιώργος Κοσμίδης, Θεόδωρος Σιετής, Σπύρος Κλαδάς, και πολλούς άλλους!), που έχουν ουσιαστικό έρεισμα και θέση στην ΕΛΟΚ, αντλεί ύποστήριξη, δύναμη και εξουσία από αυτούς και εμφανίζεται ως ... Βεζύρης στη θέση του Βεζύρη προσπαθώντας σε μόνιμη βάση να συντηρείται ως **σημαίνον πρόσωπο της επικαιρότητας στο χώρο του καράτε**!!!

Αφενός, κάποτε ήταν κολλητός του Γερόλυμπου μέχρι να του εμπιστεύθηκε ο δεύτερος ακόμα και την Εφορευτική Επιτροπή στις εκλογές της ΕΛΟΚ του 2012, ενώ στη συνέχεια δήθεν τον «πρόδωσε» ως μάρτυρας υπέρ του Περσίδη στα δικαστήρια, όπου όμως αποδείχθηκε κατάσκοπος του Γερόλυμπου εις βάρος του Περσίδη εξυπηρετώντας τον Γερόλυμπο! Όταν, βέβαια, είδε ότι δεν βγάζει τίποτα από τον Περσίδη ξαναγύρισε στον Γερόλυμπο!

Αφετέρου, κάποτε το έπαιζε "αγανακτισμένος γονιός" κατά Γερόλυμπου με δήθεν διογκωμένο γονεϊκό συναίσθημα καταγγέλλοντας τις τότε διοικήσεις σε ΓΓΑ, Εφορίες και αλλού, καγια να μεταλλαχθεί στη συνέχεια "εμπλεκόμενο με όλα δικολάβο" με τις ειδικές του νομικίστικες γνώσεις, που παρέσυραν πολλούς σε άχρηστες δικαστικές περιιπέτειες από τις οποίες δήθεν μόνο αυτός θα τους έσωζε ως μόνιμος "επαγγελματίας μάρτυρας"!!!

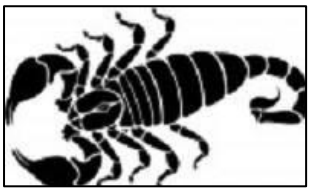

Χωρίς την ανάλογη «ικανοποίηση» από τον Γερόλυμπο κόλλησε δεξί χέρι στους αντιπάλους τού Γερόλυμπου, **το ΚΙΜΕ,** από τις εκλογές του 2016 και ως υποστηρικτής-συντονιστής στη συνέχεια **των τελικά προέδρου Σιετή και νομικού συμβούλου Κλαδά** σε όλες τις δικαστικές συγκρούσεις με τις παρατάξεις του Γερόλυμπου και **τους βοήθησε "αποτελεσματικά"** κατεβάζοντας όλα τα αποδεικτικά έγγραφα του Περσίδη κατά Γερόλυμπου από το ίντερνετ και παρουσιάζοντάς τα για δικά του!

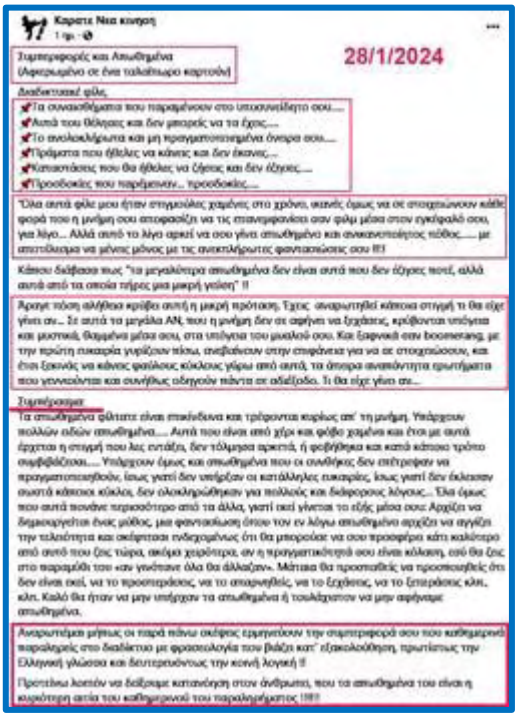

Βγήκε το ΚΙΜΕ στις εκλογές της 29/5/2021 και δεν τον ικανοποίησε τον Σπύρο Δρακόπουλο, κοινώς τον ... "σούταρε", με αποτέλεσμα να στραφεί εναντίον του μέχρι τώρα, δηλαδή τις επερχόμενες εκλογές του 2024, που ξανακολλάει και πάλι δίπλα στους **Σιετή-Μητρόπουλο-**

Φυλακτό-Κλαδά και λοιπούς ως προικισμένος κλακαδόρος, διότι ακόμα μεμονωμένα έχει τη γνωστή μηδενική αξία!!!

Μιλάμε για την ... Θεά της ΚΩΛΟΤΟΥΜΠΑΣ!!! Διότι στην περίπτωσή του Σπύρου Δρακόπουλου δεν πρόκειται για ψυχική νόσο, αλλά για καραμπινάτη και θεϊκή κακοήθεια!!!

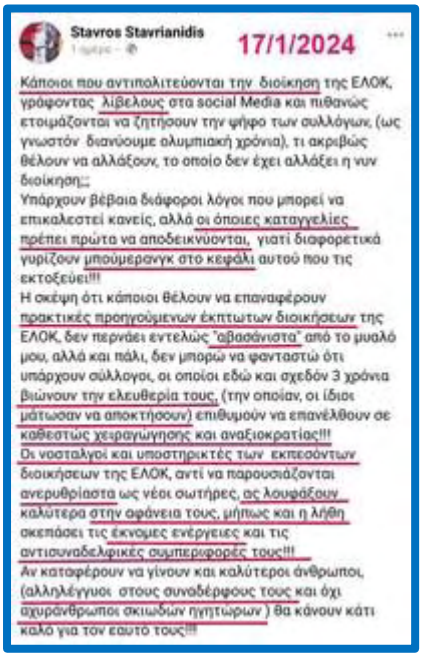
Stavros Stavrianidis
17/1/2024

Κάποιοι που αντιπολιτεύονται την διοίκηση της ΕΛΟΚ, γράφοντας λίβελους στα social Media και πιθανώς ετοιμάζονται να ζητήσουν την ψήφο των συλλόγων, (ως γνωστόν διανύουμε αλυμπιακή χρόνια), τι ακριβώς θέλουν να αλλάξουν, το οποίο δεν έχει αλλάξει η νυν διοίκηση;;;
Υπάρχουν βέβαια διάφοροι λόγοι που μπορεί να επικαλεστεί κανείς, αλλά οι όποιες καταγγελίες πρέπει πρώτα να αποδεικνύονται, γιατί διαφορετικά γυρίζουν μπούμερανγκ στο κεφάλι αυτού που τις εκτοξεύει!!!
Η σκέψη ότι κάποιοι θέλουν να επαναφέρουν πρακτικές προηγούμενων έκπτωτων διοικήσεων της ΕΛΟΚ, δεν περνάει εντελώς "αβασάνιστα" από το μυαλό μου, αλλά και πάλι, δεν μπορώ να φανταστώ ότι υπάρχουν σύλλογοι, οι οποίοι εδώ και σχεδόν 3 χρόνια βιώνουν την ελευθερία τους, (την οποίαν, οι ίδιοι μάτωσαν να αποκτήσουν) επιθυμούν να επανέλθουν σε καθεστώς χειραγώγησης και αναξιοκρατίας!!!
Οι νοσταλγοί και υποστηρικτές των εκπεσόντων διοικήσεων της ΕΛΟΚ, αντί να παρουσιάζονται ανερυθρίαστα ως νέοι σωτήρες, ας λουφάξουν καλύτερα στην αφάνεια τους, μήπως και η λήθη σκεπάσει τις έκνομες ενέργειες και τις αντισυναδελφικές συμπεριφορές τους!!!
Αν καταφέρουν να γίνουν και καλύτεροι άνθρωποι, (αλληλέγγυοι στους συναδέρφους τους και όχι αχυράνθρωποι σκιωδών ηγητώρων) θα κάνουν κάτι καλό για τον εαυτό τους!!!

Θέλοντας να αποκτά έστω και μια εικονική βαρύτητα ως άτομο, ενώ στην πραγματικότητα είναι μόνος του, χρησιμοποιεί το Facebook εμφανιζόμενος με πολλές προσωπικότητες και παριστάνοντας ότι είναι ... ολόκληρη παράταξη για να ενισχύει τις απόψεις του ή να υποστηρίζει τους κατά καιρούς ... συμπαθείς του! Γι αυτό το σκοπό έχει δημιουργήσει κατά καιρούς 10-20 δικά του ψεύτικα προφίλ, αλλά και έχει καταφέρει να κουμαντάρει 10-20 προφίλ ηλίθιων και αγράμματων μέσα από το καράτε, που τους έχει πείσει να του δώσουν τους κωδικούς τους, ώστε να γράφει στο Facebook με νομικίστικη γλώσσα δήθεν ως ... πλήθος που τον υποστηρίζει!!! **Πιο ηλίθια πράξη από αυτή δεν έχω δει στο διαδίκτυο! Μια Μαϊμού να υποκρίνεται ότι είναι ... πολλές Μαϊμούδες!**

Για παράδειγμα, έχει δημιουργήσει κατά καιρούς από το 2012 τα προφίλ: Σπύρος Χρήστου, Spiros Achristou, **Εβελίνα Τσαρούχα (κάτω αριστερά),** Kanena Eleos, Lakis Takis, **Καράτε Νέα Κίνηση** (τώρα) και πολλά άλλα!

Επίσης είχε και έχει πείσει πολλά βούρλα (που γενικά δεν ξέρουν να γράφουν ή κατά καιρούς συμφωνούν με κείμενά του!) να του εμπιστευτούν τους κωδικούς τους στο Facebook, ώστε "να γράφει τα κείμενά του με το δικό τους προφίλ", όπως τους: Bob Oraiopoulos, Kirloglou Tilemachos, Stergios Tzilias, Stavros Stayrianidis, Giannis Parastatidis, George Tzanos, Θεόδωρος Αθανασόπουλος, Κώστας Παπαδόπουλος, Ntinos Dellas, Γιώργος Κοσμίδης, Τάσος Πανουσόπουλος, Γιώργος Μπίκας, Φραντζέσκα Στρατούλη και πολλούς άλλους!

Τέτοιες καταστάσεις οι αρχαίοι ημών πρόγονοι τις είχαν θεοποιήσει στο πρόσωπο του Θεού Ιανού (φωτό δεξιά!)

Τέλος και μοιραία, πάσχει από τη σοβαρή ασθένεια να ... μιλάει πολλές φορές μόνος του με τα διάφορα προφίλ, που έχει στα χέρια του, αλλάζοντας απόψεις, υποστηρίζοντας όποιους κατά καιρούς θέλει, βρίζοντας όσους εκείνος κατά καιρούς δεν χωνεύει και ακόμα χειροκροτώντας με 2-3 προφίλ ... τα δικά του λεγόμενα σε άλλο δικό του προφίλ, κάτι που το βλέπουν όλοι! **Έτσι, συντηρεί για τα Πρόβατα την επικαιρότητα στο πρόσωπό του, αφού δεν τον βλέπει σε άλλη διάσταση ή έκφραση του καράτε κανένας!**

Τελευταία, 31/1/2024, γράφει τα κείμενά του στο λογαριασμό του και στο λογαριασμό του Γιάννη Παραστατίδη για θέματα της ΕΛΟΚ προεκλογικά και μη προβάλλοντας φωτογραφίες του Γιάννη Παραστατίδη από την ... καθημερινή του ζωή!

Σε όλα, όμως, τα fake profile είναι αυταπόδεικτα **ο ίδιος ο Σπύρος Δρακόπουλος,** διότι ποτέ δεν μπόρεσε να απαλλαγεί από την ιδιόμορφη γλώσσα με την οποία γράφει, τη συγκεκριμένη νοοτροπία, που συνοδεύει τα γραπτά του, αλλά και το ... βρισίδι που ρίχνει σε όσους δεν χωνεύει, ενώ τα κείμενά του είναι διάχυτα στους λογαριασμούς των άλλων!

Παραδείγματα: το κείμενο <u>της άνω αριστερής εικόνας (με κλικ)</u> δεν είναι του Σταυριανίδη, αλλά του Δρακόπουλου, ενώ το χθεσινό του δημοσίευμα της <u>άνω δεξιάς εικόνας (με κλικ)</u> με ψευδώνυμο "Καράτε Νέα Κίνηση" είναι πάλι του Δρακόπουλου και στοχοποιεί ξεδιάντροπα και ύπουλα τον Μάριο Σιταρά!

Το ίδιο έκανε και με εμένα με την ύπουλη καταγγελία του στο Facebook! Αλλά εγώ έχω πού να γράψω και γράφω!

Και όχι μόνο γράφω, αλλά θυμίζω στη συνέχεια και όσα είχα γράψει κατά καιρούς στο παρελθόν για το ίδιο άτομο, διότι τέτοιες βρωμιές πρέπει να πάψουν να βρωμίζουν το διαδίκτυο και τον αθλητισμό!

NEW 2/4/2017 - Οι Παπαριές του Karate News! 30/3/17-Βλέπε το Βίντεο! 20/3/17-Οι Ανίκανοι και Άχρηστοι: Διοίκηση και Αντιπολίτευση της ΕΛΟΚ, Διευθυντικό, Υπαλληλικό και Πολιτικό προσωπικό της ΓΓΑ, Κοντονής, Συναδινός, Βασιλειάδης και παρελθόντες!!! Βίντεο!

NEW 9/10/2017 - Οι Οχετοί Δρακόπουλου και Φυλακτού βρήκαν διέξοδο στο κατινίστικο Facebook! Βίντεο!

NEW 19/4/18-ΕΝΗΜΕΡΩΣΗ: Ράδιο Αρβύλα οι Εκλογές της ΕΛΟΚ την 21/4/2018! ΒΙΝΤΕΟ

NEW 5/10/20-Πάλι Σπύρος Δρακόπουλος και στο βάθος ο κλακαδόρος Αναστάσιος Μάνεσης!

NEW 31/12/2020 - Η απόλυτη ξεφτίλα του 11μελούς ΔΣ/ΕΛΟΚ: Τρεις Σχετικοί, δύο Γλάστρες, ένας Κατάσκοπος και ο Επίτιμος πάντα μέσα! Η επιστολή Εσπίνος και οι οικονομικές ενισχύσεις των σωματείων!

NEW 20/1/2021 - Νέα μέλη ΔΣ/ΕΛΟΚ, Πρωταθλητές και Νταν, Εβελίνα Τσαρούχα, Αυγενάκης και εκλογές ομοσπονδιών, Μπεκατώρου και Covid-19!

Και επειδή πάντα μαζί με μια ... φριτέζα δίνουν και ... το καπάκι δώρο, δώρο για τον κύριο Δρακόπουλο θα δίνουμε στο εξής και την κολλητή στήριξη της σημερινής διοίκησης της ΕΛΟΚ, ώστε να τον σουτάρουν μια κι έξω και από εκεί! Άλλωστε ως δικό τους εργαλείο ενεργούσε και ενεργεί!

Θεόδωρος Σιετής
Πρόεδρος

Κώστας Μητρόπουλος
Γενικός Γραμματέας

Θανάσης Φυλακτός
Ταμίας

Πέτρος Σταυροπιερράκος

Σπύρος Κλαδάς

Σπύρος Δρακόπουλος

Άρης Κραββαρίτης

Από τους Τρεις Κουκουλοφόρους ο Α-Σιετής είναι όλα τα λεφτά, διότι με αυτόν έκλεισε τον κύκλο του το ελληνικό καράτε "Από τον Θεόδωρο Μεγαρίτη στον Θεόδωρο Σιετή"! Ο Μητρόπουλος είναι ο γεωπόνος ... βιολογικής ... κουτοχορτίνης (ειδικό αναβολικό!) για τα εγγεγραμμένα Πρόβατα στο Μητρώο, που ψηφίζουν στις εκλογές! Ακολουθούν ο

Μάγος MLM Οικονομολόγος Φυλακτός που τραβάει τους ... Προϋπολογισμούς από το μανίκι, ο Τυφλά Υπογράφων ως Ελεγκτική Επιτροπή Σταυροπιερράκος, ο Legal Bodyguard Σύμβουλος του Προέδρου κ. Κλαδάς (όπως οι special agents των αμερικανών προέδρων, που τρώνε τις σφαίρες για χάρη τους!) και τέλος η Χουχού από τον ... Γέρακα Σπύρος Δρακόπουλος! (Μη γελάτε! Είναι και αυτό ένα από τα υπόψη ψευδώνυμα για το Facebook!) Από κοινωνική υποχρέωση, προσθέσαμε και την ... Βασίλω την Πρώτη, διότι χωρίς αυτήν, ποιός θα σέρνει το χορό στις λαμογιές της κάθε διοίκησης Γερόλυμπου, Σιετή και άλλων???

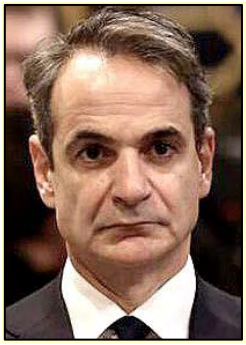

Αυτούς τους αθλητικούς εγκληματίες της ΕΛΟΚ υποθάλπει ο Οίκος της Μεγάλης Ανοχής!

24/2/2024 - Ανάρτηση του Σπύρου Δρακόπουλου στο λογαριασμό του στο Facebook, όπου βρίσκεται με τον ... εαυτό του και τον ... εαυτό του!!!

Ο χρήστης Σπύρος Δρακόπουλος είναι με τους Giannis Parastatidis και Θεοδωρος Αθανασοπουλος. - 24/2/2024

... ΜΑΣ ΑΞΙΖΕΙ ΕΝΑ ΚΑΛΛΙΤΕΡΟ ΑΥΡΙΟ

Επειδή πράγματι στο Ελληνικό Καράτε αξίζει ένα καλύτερο μέλλον, χωρίς τους νοσταλγούς της εν πολλαίς αμαρτίαις περιπεσούσης προηγούμενης διοίκησης, η οποία εξέπεσε συνεπεία των υπ αριθμ. 27/2020, 81/2020, και 808/2022 αποφάσεων ΕΦΙΠΗΔ, ΑΣΕΑΔ και Δ.ΕΦ.ΑΘ. (Διοικητικού Εφετείου Αθηνών) αντίστοιχα, λόγω σωρείας παραβιάσεων του Νόμου, του Καταστατικού, των Κανονισμών εσωτερικών και διεθνών της ΕΛ.Ο.Κ. αλλά και του διεθνούς αθλητικού κινήματος και των αρχών που το διέπουν.

Θα ήταν βέβαια μάταιο να εμπλακεί νοήμων φίλαθλος, δάσκαλος, αθλητής και γονέας σε μια ανούσια αντιπαράθεση με φλύαρους, ανώνυμους και τοξικούς χρήστες του διαδικτύου που σκοπό έχουν την αναβίωση των πάλαι ποτέ πατρώνων του αθλήματος καθώς την παλινόρθωση των εκφραστών της παρελθούσης παθογένειας.

Άνοες, ανώνυμοι, αναρμόδιοι και μετρημένοι στα δάχτυλα του ενός χεριού αμετανόητοι νοσταλγοί του παρελθόντος (κατά κανόνα στερούμενοι ψήφου ή νομίμου Σωματειακής εκπροσώπησης) προκειμένου να ανακτήσουν τα απολεσθέντα παρανόμως ηθικά και υλικά κεκτημένα τους, με αφορμή τις επερχόμενες εκλογές το τελευταίο τετράμηνο του τρέχοντος έτους, έχουν καταστεί πολυμήχανοι, φλύαροι και ανεύθυνοι.

Έ .. λοιπόν τους πληροφορώ πως μάταια κοπιάζουν. Απλά εκτίθενται και εξευτελίζονται..

Είναι ηλίου φαεινότερο πως η ΕΛ.Ο.Κ με την νέα διοίκηση δρα με διαφάνεια και απόλυτο σεβασμό στη νομιμότητα, αν και υπάρχουν περιστάσεις που αυτό καθίσταται δυσχερές, λόγω της ανυπαρξίας, μέχρι την εκλογή της τον Μάϊο του 2021, δημοκρατικής παράδοση διοίκησης.

Το κύρος της ΕΛ.Ο.Κ. αποκαταστάθηκε από την παρούσα διοίκηση. Οι ανώνυμοι αιθεροβάμονες με προσχηματικές αιτιάσεις μάταια προσπαθούν να το πλήξουν, προκαλώντας καχυποψία και ανησυχία στους αθλητές και στους γονείς τους.

Πάρα ταύτα, και παρά το εκτεθέν έλλειμμα, ποτέ δεν υπήρξε περίοδος, που η Ομοσπονδία έδρασε με περισσότερο σεβασμό στο Καταστατικό, στους Κανονισμούς και στο Νόμο, όπως η παρούσα.

Ενδεικτικά,

Αυξήθηκαν οι αγωνιστικές εκδηλώσεις,

Δημιουργήθηκαν αθλητικές διοργανώσεις διεθνούς επιπέδου στην Ελλάδα,

Υπάρχει διοικητική και λειτουργική επάρκεια στην Ομοσπονδία, ενώ

Άπαντες σωματεία - μέλη και αθλητές /αθλήτριες αντιμετωπίζονται με καλή προαίρεση και πνεύμα ουδετερότητας, με σεβασμό στις αρχές του διεθνούς αθλητικού κινήματος.

Χαρακτηριστικά επίσης επισημαίνω,

ότι τα δημοσιονομικά της τακτοποιήθηκαν σύμφωνα με τον αθλητικό Νόμο.

ότι απεγκλωβίστηκε από την παθογένεια όλων των προηγούμενων διοικήσεων.

Αντιθέτως,

Το πόρισμα του διενεργηθέντος ελέγχου από την Γ.Γ.Α. και οι πρόσφατες επισημάνσεις του Προέδρου της WKF, περιποιούν τιμή για το Δ.Σ. της Ομοσπονδίας, για τα μέλη της και για τον εν γένει πλέον τρόπο λειτουργίας της.

Εύλογα αναρωτιούνται τα μέλη της κοινότητας του Ελληνικού Καράτε ποιος ο λόγος που οι αόρατοι επικριτές της παρούσης διοίκησης,

• ΔΕΝ ΑΡΘΡΟΓΡΑΦΟΥΝ ΕΠΩΝΥΜΑ ;; (Άραγε ποιοι είναι και τι φοβούνται να εμφανιστούν)
• ΔΕΝ ΣΥΜΜΕΤΑΣΧΟΥΝ ΣΤΙΣ ΕΤΗΣΙΕΣ ΓΕΝΙΚΕΣ ΣΥΝΕΛΕΥΣΕΙΣ ;;
• ΔΕΝ ΕΚΦΡΑΖΟΝΤΑΙ ΜΕΣΩ ΑΥΤΩΝ ;;

Δικαίωμά τους φυσικά, αλλά οι ΑΝΩΝΥΜΟΙ, ΑΝΕΥΘΥΝΟΙ και ΦΛΥΑΡΟΙ αρθρογράφοι του διαδικτύου οφείλουν να γνωρίζουν πως η ΥΠΕΥΘΥΝΟΤΗΤΑ απέναντι στην αθλητική οικογένεια του Καράτε είναι υποχρέωση οποιουδήποτε ασχολείται με τα κοινά. Εύχομαι να το καταλάβουν.....

Σπύρος Δρακόπουλος (σχόλιο)

Αύριο 25/02/2024 θα εκπροσωπίσω το Σύλλογο του οποίου είμαι μέλος, στην Γενική Συνέλευση της ΕΛΟΚ !! Παρά τις περί του αντιθέτου άκαρπες προσπάθειες και δικολαβίστικες ερμηνείες αναρμόδιου εμποράκου αθλητικών ειδών θα ψηφίσω. Άλλωστε η ΓΓΑ απεφάνθη επ αυτού !! Βλέπετε δεν στερούμαι δικαιώματος ψήφου, όπως ο εμποράκος που στερείται παντελώς γνώσεων και δικαιώματος ψήφου. Επισης θα είχε ιδιαίτερο ενδιαφέρον, αυτά που γράφουν κάποιοι γραφικοί, να είχαν και το θάρρος να τα πουν δημόσια και επώνυμα, παρουσία των μελών της Ομοσπονδίας. Καλό θα είναι όποιος θέλει να έχει άποψη για την λειτουργία της Ομοσπονδία ή φιλοδοξεί να την διοικήσει, να σταματήσει να φλυαρεί ανώνυμα και ανεύθυνα αλλά να μπορεί δημόσια και επώνυμα να αντιπαρατεθεί και να στηρίξει τις απόψεις του αρμοδίως !! Από τζαμπα αθλητικούς σωτήρες και θεωρητικούς πολυλογάδες του ερασιτεχνικού αθλητισμού.... χορτάσαμε !! Τους είδαμε και στις επιτροπές που έλαμψαν με την ανικανότητα και την ανεπάρκεια τους !!

Και τα Σχόλια του karate.gr:

Εσύ προσωπικά στο καράτε αθλητής δεν ήσουν ούτε είσαι, προπονητής δεν ήσουν ούτε είσαι, διαιτητής δεν ήσουν ούτε είσαι, διοικητικός δεν ήσουν ούτε είσαι, μέλος επιτροπής δεν ήσουν ούτε είσαι! Κουνούπι πάνω από τα ταταμι δεν ήσουν ούτε είσαι! Τελικά τι ήσουν και τι είσαι? ΤΙΠΟΤΑ? Λάθος! Γλείφτης ήσουν και είσαι και θα είσαι!!! Αυτό αποδεικνύει και η ανάρτησή σου μια μέρα πριν από τη ΓΣ!

Η σημερινή διοίκηση της ΕΛΟΚ έχει αποδειχθεί περίτρανα αμαρτωλή, φασιστική, πελατειακή, υποκλέπτουσα, αεριτζίδικη, κουκουλοφόρα, αρπαχτική, εισπρακτική, παράνομη, καταστροφική κτλ., όπως αποδεικνύεται ατράνταχτα από τον 10ο Τόμο του "Ένα Λιοντάρι, Χίλιες Κότες και Τρεις Ευρόκοτες" ανωτέρω (346 σελίδες πράμα!)!

Κωλοπιλάλα ξέρετε τι είναι? Είναι αυτό, που θα σας πιάσει αν δώσω την ΠΟΠΚ στον Γερόλυμπο!
Θα σας πηγαίνει καροτσάκι μέχρι το 3024!

Σε πρώτη δημοσίευση από 16/12/2021 και αναδρομικά σε παλαιότερα άρθρα του www.karate.gr!

Η επιτυχής κατάληξη των δικαστικών υποθέσεων του Θύμιου Περσίδη .

Οι Αποφάσεις της 16/12/2021 του ΕΔΔΑ στις "Δύο" και της 1/12/2022 στη "Μία" Προσφυγές "PERSIDIS vs GREECE"!

Το **www.karate.gr**, σαν συνέχεια του **από το ΝΟΕ-1977 μέχρι το ΔΕΚ-1994** με εκδότη τον **Θύμιο Περσίδη** κυκλοφορούντος μηνιαίου αθλητικού περιοδικού **"ΔΥΝΑΜΙΚΟ ΤΖΟΥΝΤΟ-ΚΑΡΑΤΕ"** αρχικά και απλά **"ΔΥΝΑΜΙΚΟ"** αργότερα, είναι ένας "δημοσιογραφικός ιστότοπος", που γράφεται από έναν κορυφαίο γνώστη στον ειδικό χώρο του καράτε. Όσα πρόσωπα κρίνονται εδώ είναι αποδεδειγμένα δημόσια πρόσωπα και κρίνονται για πράξεις και παραλήψεις τους στους τομείς των δημόσιων αρμοδιοτήτων τους υπό τα ευρύτερα όρια κριτικής αξιολόγησης, όπως απαιτεί η διαφύλαξη του δημοσίου συμφέροντος για τον αθλητισμό, τον οποίο χρυσοπληρώνει ο Έλληνας φορολογούμενος!!!

Ως επί 17 χρόνια εκδότης του ανωτέρω περιοδικού και **από τον Αύγουστο του 2004** ιδιοκτήτης-διαχειριστής του **www.karate.gr**, αλλά και ως υπέρ των σαράντα ετών διοικητικός αθλητικών ομοσπονδιών καράτε, έχω δικαστεί σε περισσότερες από 80 δίκες (Πρωτοδικείου, Εφετείου, Αρείου Πάγου κτλ.) σε αστικές, ποινικές και διοικητικές υποθέσεις με νίκες ή παραγραφές για τις περισσότερες από αυτές. Για δύο αστικές (με ασφαλιστικά) και μία ποινική (με μία αναίρεση δεκτή!) υποθέσεις, **σύνολο 4+4+5=13 δίκες που έχασα,** με αντικείμενο κυρίως τη συκοφαντική δυσφήμιση, **είχα υποβάλει αντίστοιχα τρεις Προσφυγές (δύο το 2014 και μία το 2015, με κλικ εδώ) στο Ευρωπαϊκό Δικαστήριο Δικαιωμάτων του Ανθρώπου (ΕΔΔΑ)** με **ΠΑΡΑΠΟΝΑ για λανθασμένη εφαρμογή από τους Δικαστές** υπέρμετρου περιορισμού στην ελευθερία της έκφρασης στα κείμενά μου, τα οποία αφορούσαν σε κριτικές αξιολογήσεις πράξεων δημοσίων προσώπων, **παρ' όλο που υπέβαλα πάντα και σχετικές αποφάσεις του ΕΔΔΑ! Τις Προσφυγές αυτές τις είχα συντάξει μόνος μου χωρίς τη βοήθεια νομικού! Τέτοιες Προσφυγές υποβάλλονταν τότε στο ΕΔΔΑ περί τις 30.000 κάθε χρόνο από όλη την Ευρώπη και απορρίπτετο το 95% αυτών** από το γραμματειακό πρωτόκολλο και την αρχική εκτίμηση του παραδεκτού της προσφυγής! **Οι δικές μου πέρασαν και οι τρεις τα δύο αυτά στάδια μέσα στο ελάχιστο 5% για να δικαστούν!!!**

Πριν όμως δικαστούν, το Νομικό Συμβούλιο του Κράτους (ΝΣΚ), που παρίσταται νομικά στο ΕΔΔΑ για την Ελληνική Κυβέρνηση, μού πρότεινε Συμβιβασμό με Αποζημίωση για παράβαση από τα δικαστήρια του άρθρου 6 περί μη δίκαιης δίκης και του άρθρου 10 περί ελευθερίας της έκφρασης της Ευρωπαϊκής Σύμβασης Δικαιωμάτων του Ανθρώπου (ΕΣΔΑ) αρχικά για τις δύο αστικές και μετέπειτα και για την ποινική! Αποδέχθηκα το Συμβιβασμό με την Αποζημίωση, διότι οι υποθέσεις είχαν αργήσει απαράδεκτα πάρα πολύ (εξίμισι χρόνια!), ενώ ήταν και οικονομικά συμφερότερος από το να εκδικαστούν! **Η επιτυχία αυτή με**

κατέστησε το μόνο γνωστό Έλληνα Πολίτη, που χωρίς να είναι νομικός κατάφερε να δικαιωθεί σε τρεις ιδιόγραφες Προσφυγές του στο ΕΔΔΑ!!! Δεν υπάρχει δε καμιά αμφιβολία ότι η ανωτέρω πρόταση Συμβιβασμού αποτελεί παραδοχή ήττας, αφού το Δημόσιο δεν χαρίζει ούτε δεκάρα στον Πολίτη!

Το κυριότερο, όμως, είναι ότι το www.karate.gr αναγνωρίστηκε από το ΕΔΔΑ ως δημοσιογραφικό site υπό την ευρεία έννοια και μπορεί πλέον ελεύθερα να κρίνει αξιολογικά πράξεις και παραλήψεις δημοσίων προσώπων στους τομείς των δημοσίων καθηκόντων τους με ευρύτερα πλαίσια εκφράσεων από ότι των απλών ιδιωτών!!! Με βάση αυτό το ακλόνητο συμπέρασμα, οι αρμόδιες δημόσιες υπηρεσίες καλά θα κάνουν να μελετούν σε βάθος τις καταγγελίες, που κατά καιρούς υποβάλλω, και να διορθώνουν τις στρεβλώσεις, τις οποίες καταγγέλλω και τις οποίες "ανέχονται έως υποθάλπουν" χωρίς να ιδρώνει το αυτί τους!!!